25. Jahrgang | monatlich | kostenlos

Januar | 2015

warsteiner

Belecke | Mülheim | Waldhausen | Sichtigvor | Allagen | Niederbergheim | Hirschberg | Suttrop | Rüthen

Gasthof Hochstein

...unvergesslich feiern in schönstem Ambiente!

Im Westhof 15 • Meschede-Wehrstapel
Tel. (0291) 50523 • Donnerstag - Ruhetag
www.gasthof-hochstein.de

S.10

S.12

© Firma V - Fotolia.de

Viel Glück in 2015

Ihre Gesundheit steht unter einem guten Stern.

Jetzt zur Knappschaft wechseln und von vielen Zusatzleistungen profitieren.

knappschaft.de | 08000 200501 (kostenfrei)

Scannen und mehr erfahren !

KNAPPSCHAFT
DIE ERFINDER DER KRANKENKASSE

Heinrich-Cordes-Platz 4 | 57368 Lennestadt

Impressum
warsteiner
25. Jahrgang, erscheint bei:
F.K.W. – Fachverlag für Kommunikation und Werbung GmbH
Nelmannwall 4 | 59494 Soest
Tel: 02921 – 36090
Fax: 02921 – 360929
Email: info@fkwverlag.com

Herausgeber: R. Deparade
Druck: Senefelder Misset
Erscheinung: monatlich
Verbreitungsgebiet: Raum Warstein - Haushaltsverteilung und über 70 Auslagestellen.
Erfüllungsort: Soest. Abdruck von Veranstaltungshinweisen kostenlos, jedoch ohne Gewähr. Für unverlangt eingeschickte Manuskripte und Fotos wird keine Haftung übernommen. Von uns gestaltete Anzeigen sind urheberrechtlich geschützt und dürfen nur mit unserer ausdrücklichen schriftlichen Genehmigung weiterverwendet werden.
Auflage: 14.000

Titel: Auf ein glückliches neues Jahr!

Liebe Leserinnen und Leser,

40 Millionen Sektkorken knallen allein in der Silvesternacht, fünf Flaschen Sekt trinkt jeder Deutsche im Jahr, egal ob Greis oder Baby, Partygirl oder Biertrinker: Zu denen bekenne ich mich und muss gestehen, selbst in der Silvesternacht bin ich nicht dabei, wenn es gilt, die statistischen Schaumwein-Vorgaben zu erfüllen.

„Statistiken sind mit Vorsicht zu genießen und mit Verstand einzusetzen“, heißt es schon in den Grundlage-Seminaren der deutschen Universitäten. In dieser Kernaussage liegt Wahrheit, und die ist schnell zu erklären, denn laut Statistik haben ein Millionär und ein armer Kerl jeder eine halbe Million. Fragen? Statistisch gesehen stirbt man eher an einem Champagner-Korken als an einer giftigen Spinne, vor der wiederum, statistisch bewiesen, mehr Menschen Angst haben, als vor dem Tod.

Die Reihe lässt sich fortsetzen: Jährlich werden mehr Menschen durch Esel getötet als durch Flugzeugabstürze, mehr Menschen durch Elefanten als durch Haie. DieVersicherungswirtschaft. erklärt auch, dass 23 Prozent aller Schäden an Fotokopierern von Menschen produziert werden, die darauf sitzen, um ihren Hintern zu kopieren. Interessant auch die Einschätzung, dass das Tragen eines Kopfhörers die Zahl der Bakterien im Ohr um 700 Prozent steigert, dass Rechtshänder im Durchschnitt neun Jahre länger leben als Linkshänder. Dabei wäre es durchaus einmal eine Studie wert, herauszufinden, ob das daran liegt, dass zehn Prozent der Männer Linkshänder sind, aber nur acht Prozent der Frauen.

Es gibt Statistiken, die bezeugen, dass es in England am meisten an Donnerstagen regnet, dass sich 75 Prozent der Menschen unter der Dusche von oben nach unten waschen, dass es in den USA mehr Fernseher gibt, als Menschen in Japan, dass in China mehr Menschen Englisch sprechen als in den Vereinigten Staaten von Amerika.

Erklärungsbedürftig ist vielleicht mein Wunsch zum Neuen Jahr: Ich wünsche Ihnen mehr Streiks. Die Statistik sagt nämlich Folgendes aus: Wenn Patienten wegen eines Streiks nicht zum Arzt können, halbiert sich die Sterberate. Denken Sie mal darüber nach. Ein gutes und gesundes Jahr 2015 wünscht Ihnen Ihr Team vom WARSTEINER!

PROBIER'S MAL MIT GEMÜTLICHKEIT!

Wir wünschen Ihnen allen ein glückliches Jahr 2015!

TOP-Ausstellungsstücke zu Schnäppchenpreisen!

MMB GmbH
Möbel Markt Bestwig
ehrlich • preiswert • leistungsstark

Telefon: 02904 / 9717-0
Bundesstraße 135 (B7) · 59909 Bestwig
Öffnungszeiten: Mo.-Fr. 9.30-18.30 Uhr
Do. 9.30-20.00 Uhr • Sa. 9.30-15.30 Uhr
www.moebel-markt-bestwig.de

Überbackene Kasseler Steaks mit Kräuterbutter-Kruste

Herzhaftes für die kalte Jahreszeit

Selber kochen macht Spaß: Im Alltagsstress die Zeit und Muße zu finden, um der Familie oder nur für sich selbst ein gesundes, frisch zubereitetes Gericht zu kredenzen, ist nicht immer einfach. Heute giobt es ein leckeres „Wintergericht“.

Für den kulinarischen Genuss ist ein leckeres Rezept nur die halbe Miete: Auch die Qualität der verwendeten Zutaten ist entscheidend für den Geschmack eines Gerichts. Im Supermarkt lohnt sich der Griff zu saisonalen, regionalen Lebensmitteln in vielerlei Hinsicht. Sie sind nicht nur schmackhafter und gesünder, sondern schonen auch das Klima und die Umwelt.

Neben Obst, Gemüse und Getreide sind Molkereiprodukte Grundlage vieler köstlicher Speisen: Die Verwendung von Bioware, die frei von künstlichen oder gentechnisch veränderten Zusätzen sind, verspricht besonders appetitlichen Gaumenschmaus. Heute servieren wir überbackene Kasseler Steaks mit Kräuterbutter-Kruste: Genau das Richtige für die kalte Jahreszeit. (djd/pt)

Zutaten:
- 1 mittelgroße Zwiebel
- 1 Salatgurke (ca. 400 g)
- 250 g Champignons
- 2 EL Öl
- 4 Kasselerrücken-Steaks (à ca. 150 g)
- Salz, schwarzer Pfeffer
- 1 gehäufter TL Mehl
- 150 ml, Gemüsebrühe
- 200 g Schlagsahne
- 100 ml trockener Weißwein
- 100 g Weißbrot (vom Vortag)
- 125 g Kräuterbutter
- 4 Stiele Petersilie

Zubereitung:
Zwiebel schälen, vierteln und in Scheiben schneiden. Gurke waschen, putzen, längs halbieren und die wässrigen Kerne mit einem Löffel herauskratzen. Jede Gurkenhälfte noch einmal längs halbieren. Pilze säubern, putzen und halbieren. Öl in einer Pfanne erhitzen, Steaks darin von jeder Seite kurz anbraten, herausnehmen. Im Bratfett Zwiebel, Gurke und Pilze anbraten. Mit Salz und Pfeffer würzen. Mehl darüber stäuben und kurz anschwitzen. Brühe, Sahne und Wein unter Rühren zugießen, ca. 5 Minuten köcheln lassen.

Brot grob zerbröseln, von der Butter 4 Scheiben (ca. 0,5 cm dick) abschneiden, Rest mit den Brotbröseln verkneten. Masse auf den 4 Steaks verteilen. Pilz-Gurkenpfanne mit Salz und Pfeffer abschmecken, in eine Auflaufform geben, Steaks daraufsetzen. Im vorgeheizten Backofen (E-Herd: 200 °C/ Umluft: 175 °C/ Gas: Stufe 3) 12–15 Minuten überbacken. Petersilie waschen, trocken tupfen und in feine Streifen schneiden. Gemüse und Steaks auf 4 Tellern verteilen. Steaks mit je 1 Scheibe Kräuterbutter belegen. Petersilie darüber streuen. Dazu schmecken Röstkartoffelspalten, aber auch eine Backkartoffel, ein schönes Weißbrot oder Chiabatta. Natürlich mundet zu einem solch deftigen Gericht ein Glas Pils, als Getränk eignet sich aber auch Mineralwasser.

Guten Appetit!

Zwei Kleidergrößen weniger in nur 12 Wochen.

© Maksim Šmeljov - fotolia.de

Sie wollen abnehmen – und Sie nehmen ab. Aber der Bauch bleibt! Dieses Phänomen ist vielen bekannt. Bauchfett gilt als besonders hartnäckig. Ursache hierfür ist ein körpereigenes Enzym (Phosphodiesterase), das besonders im Bauchbereich auftritt und den körpereigenen Fettabbau bremst.

Mit einem Extrakt aus Guarana und hochkonzentrierten Pflanzenstoffen aus Orange, Blutorange und Grapefruit ist es jetzt gelungen, dieses Enzym zu hemmen. Der pflanzliche Wirkstoffkomplex (erhältlich im Reformhaus Janzik in War-stein) besitzt daher die Eigenschaft, den körpereigenen Fettabbau gezielt an den Problemzonen zu beschleunigen. Der bei einer Reduktions-Diät so gefürchtete Jo-Jo-Effekt ist dabei nicht zu erwarten.

Die Wirkung des pflanzlichen Wirkstoff-Komplexes wurde in einer klinischen Studie bestätigt. Schon die Einnahme von täglich zwei Kapseln zeigte deutliche Wirkung: Die Teilnehmer verloren in 12 Wochen 5,2 cm Umfang an Hüfte und Taille, was einer Abnahme von 2 Kleidergrößen entspricht! Und auch der Körperfettanteil konnte mit - 10% entscheidend reduziert werden. Die Kontrollgruppe verlor im gleichen Zeitraum nur 1,4 cm Hüftumfang.

Barbara Janzik berät Sie gerne und freut sich auf Ihren Besuch.

Neujahrskonzert mit „Camerata Europeana“

Renommiertes Orchester gastiert in der Belecker Schulzentrum-Aula

Das traditionelle Neujahrskonzert mit der „Camerata Europeana“ unter Leitung des Dirigenten Radoslaw Szulc findet am Sonntag, 4. Januar, um 11 Uhr in der Aula des Schulzentrums in Belecke statt.

Auf dem Programm des Orchesters – die Mitglieder sind Musiker aus ganz Europa, die feste Stellen in renommierten Orchestern haben und regelmäßig für die Projekte der Camerata European zusammenkommen – steht die Nußknackerouvertüre von Sergej Tanejew.

Es folgt das 1877 am Genfer See entstandene Violinkonzert D-Dur, op. 35 von P.I. Tschaikowsky, eines seiner populärsten Werke überhaupt. Solist ist Anton Barachovsky, 1. Konzertmeister des Symphonieorchesters des Bayerischen Rundfunks. Nach der Pause erklingt die 6. Sinfonie C-Dur, D 589 von Franz Schubert.
Die Camerata Europeana wurde von dem Cellisten und Dirigenten Klaus-Peter Hahn gegründet.

Das Repertoire des Orchesters umfasst Werke aus der Zeit des Barock bis zur Moderne. Durch Spielfreude und außerordentliche Qualität genießt die Camerata European im In- und Ausland einen exzellenten Ruf.

So konnte das Orchester im Jahr 2002 auf Einladung der Deutschen Botschaft in Moskau, zusammen mit dem Moskauer Orchester „Musica Viva“, ein umjubeltes Konzert in der Moskauer Tschaikowsky-Philharmonie feiern. Die letzten Jahre glänzte das Orchester bei Konzerten im Rahmen von solch namhaften Festivals wie dem Heidelberger Frühling oder dem Sommets Musicaux de Gstaad.

Dirigent ist Radoslaw Szulc, der beim Bayerischen Rundfunk sowohl erster Konzertmeister des Sinfonieorchesters als auch Leiter des Kammerorchesters ist. Seine Leidenschaft für die Musik überträgt sich spürbar auf Zuhörer und Mitspieler. Zahlreiche Werke des Barock sowie Sinfonien von Haydn, Mozart, Beethoven, Schubert und Mendelssohn sind bereits auf CD eingespielt.

Karten für das Musikereignis können bei allen Sparkassen des Kreises Soest, bei der Buchhandlung Dust, dem Patriot und beim Bürgercenter im Rathaus Warstein erworben werden.

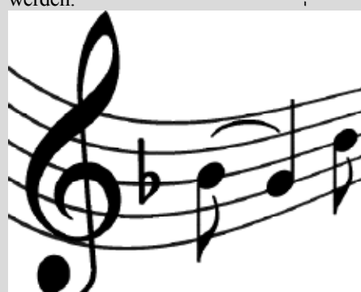

- Fotolia.de

Verliebt, verlobt, verheiratet

Kleiderfrage steht im Mittelpunkt der Hochzeitsvorbereitung

Verliebt, verlobt und bald verheiratet: Eine bevorstehende Hochzeit will gut geplant sein. Immer mehr Deutsche heiraten - doch auch immer mehr lassen sich mit dem Eheversprechen reichlich Zeit. Da wilde Partys ab einem Alter von 30 Jahren nicht mehr das Wichtigste sind, ist die Zeit der großen Feste mit Hunderten von Gästen und Liveband offenbar vorbei: Lediglich 35 Prozent der Deutschen wollen eine Hochzeit im ganz großen Stil feiern.

Tüll und Spitze lassen die Augen der meisten Bräute leuchten. Hochzeitsfeiern sollten gut vorbereitet sein. Foto: djd/pt

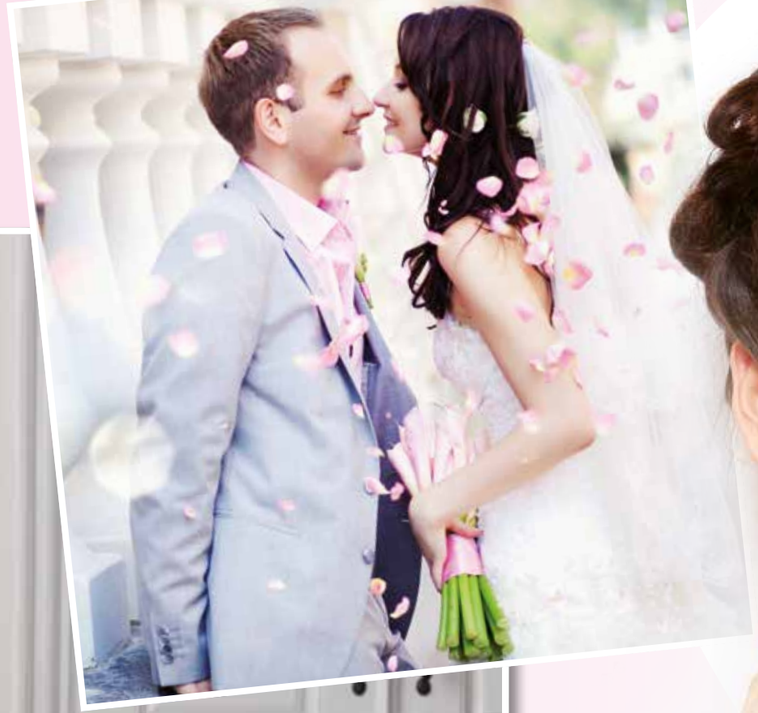

© Olga Ekaterincheva , Mila Supynska- Fotolia.com

Kulinarisch allerdings geht es bei der Eheschließung traditionell zu: Weit mehr als die Hälfte - 59 Prozent – bestehen auf einem festlichen Essen im Restaurant. Und 57 Prozent wollen auf die obligatorische Hochzeitstorte nicht verzichten.

An ihrem Hochzeitstag will jede Frau die Schönste sein. Schon Wochen und Monate vorher beginnt die Suche nach dem elegantesten Kleid, den richtigen Schuhen und passenden Accessoires. Am wichtigsten aber ist, dass die Braut selbst makellos erstrahlt. Und dafür sind nicht nur ein gutes Make-up und eine raffinierte Frisur nötig, sondern auch ein wenig Vorbereitung.

Ein glatter, reiner Teint, gesundes, glänzendes Haar, sorgfältig manikürte Fingernägel bilden die Basis für das perfekte Styling. Auch die Haare benötigen rechtzeitig Aufmerksamkeit und gesunde Haare sind eine wichtige Voraussetzung dafür, dass es mit der Brautfrisur auch wirklich klappt. An keinem anderen Tag ist es schließlich wichtiger, gut auszusehen. Und so gilt es, sich rechtzeitig vorzubereiten. Das beginnt schon bis zu drei Monate vorher.

Samt und Seide, Brokat, Taft, Tüll und Spitze lassen die Augen der meisten Bräute leuchten. Allerdings kommen die edlen Stoffe heute längst nicht mehr nur in Form langer Röcke, Puffärmel und Schleier daher. Zum schönsten Tag im Leben gehört neben passenden Accessoires vor allem ein hinreißend-schönes Brautkleid. Zum Blickfang werden aufwendig verzierte Oberteile. Spitzen Akzente am Kleid setzen Blüten, Taillenbänder und transparente Träger. In Cappuccino, Puder, Rosenholz, Bordeaux, Stone oder Schwarz verleihen solche Accessoires dem elfenbeinfarbenen Klassiker Pepp und Pfiff. Spitzenqualität findet sich auch bei den Stoffen. Chiffon, Organza, Satin, Taft und Tüll verwandeln sich in weich fließende Modeträume. Modische Wasserfallkragen, weite Rundröcke, figurbetonte Godets oder Fishtailkleider setzen Trends.

Brautschuhe zu finden, die zum Stil des Kleids passen, ist gar nicht so einfach. Die Auswahl ist riesengroß: Zarte Pumps mit feinen Dekorationen wie Plissees, glanzvolle High Heels und zauberhafte Peeptoes lassen die Herzen der Braut und ihrer Freundinnen höherschlagen. Besonders gut kommen die Schuhe bei Röcken zur Geltung, die vorne über dem Knie enden und auf der Rückseite in eine locker gebauschte Schleppe münden, die fast bis zum Boden reicht.

Damit alles klappt, gilt es zuerst einmal die ganz große Frage aller Bräute „Welches Hochzeitskleid passt zu mir?“ richtig zu beantworten. Wer sein Traumkleid finden möchte, sollte mindestens sechs Monate vor dem großen Tag mit der Suche beginnen. Diese Zeitspanne muss man auf jeden Fall einplanen, wenn das edle Stück eine Maßanfertigung sein soll. Auch die Lieferzeiten bestimmter Designermodelle können Monate dauern. Idealerweise hat die Braut schon genaue Vorstellungen von ihrer Brautfrisur, denn Kleid und Haarstyling müssen unbedingt eine harmonische Einheit bilden. Damit es mit der Traumfrisur auch klappt, sollte man rechtzeitig mit einer Stärkung der Haare von innen beginnen. Wer sein Eheleben mit Liebe, Lust und Leidenschaft, mit lieben Festgästen und mit ungestörten Flitterwochen beginnen möchte, sollte sich nicht nur mit der Kleiderfrage des Brautpaares auseinander setzen, die geeignete Lokalität ist zu finden, das passende „Programm“ abzustimmen: Hochzeitstorte und Menuefolge, Musikwünsche, ein Fotograf sind bei Bedarf rechtzeitig zu ordern. (djd/pt)

chic
Braut- und Abendmoden
Größtes Fachgeschäft für Braut- und Abendmoden im Kreis Soest sowie im Sauerland und Siegerland.
Kollektion 2015 eingetroffen!
59555 Lippstadt · Marktstraße 17
Telefon 0 29 41 / 39 59
www.chic-brautmoden.de

braut und abendmoden
Nicole R
Neu und Secondhand
Inh. Nicole Rabeneck
Lippestraße 38 | 59558 Lippstadt-Lipperode
02941 924520 | www.brautmoden-nicole-r.de

Feiern Sie nicht irgendwo,
Sie heiraten ja auch nicht irgendwen.
Hochzeitsfeiern
Gepflegte Gastlichkeit
für den schönsten Tag
Haus Hölter
STEAK & MEHR
HOTEL · RESTAURANT
Siegfriedstr. 2 59581 Warstein
Tel.: 02902 677 90 34
www.hotel-hoelter.de

HOTEL LINDENHOF
RESTAURANT
Das Haus der vielen Möglichkeiten
Hochzeiten • Familienfeiern
Jubiläen • Kommunion
Konfirmation • Tagungen
täglich Frühstücksbuffet
Familie Hengesbach
Ohlmenstraße 4 • 59581 Warstein
Telefon 0 29 02 97 13 0 • Fax 97 13 40
www.lindenhof-warstein.de
e-mail: hotel@lindenhof-warstein.de

STARP
17. - 18. Januar
Sa. 13-18 Uhr
So. 12-18 Uhr
BESONDERE BRAUT- & ABENDMODE
Die größte Auswahl Ostwestfalens
Modehaus Starp
fon 05246.3537
Fürstenstraße 4-8
33415 Verl/Kaunitz
Montag bis Freitag 9.00 bis 18.30 Uhr
Samstag 9.00 bis 15.00 Uhr
www.abendmode-starp.de

Für den schönsten Tag in Ihrem Leben die passende Einladungskarte!
Wir führen eine große Auswahl an Hochzeitskarten, Menükarten, Tischkarten, Dankkarten u.v.m. und beraten Sie gern.
Manufaktur für gute Drucksachen
DCW DRUCKCENTER WARSTEIN
Schwarzer Weg 17-19
59581 Warstein
Tel. 02902 | 774557
info@dc-w.de

Siemens sucht 250 Testhörer!

Melden Sie sich zur wissenschaftlichen Hörgeräte-Studie an.

15 Mio.

Allein in Deutschland gibt es über 15 Millionen Menschen mit beeinträchtigtem Hörvermögen.

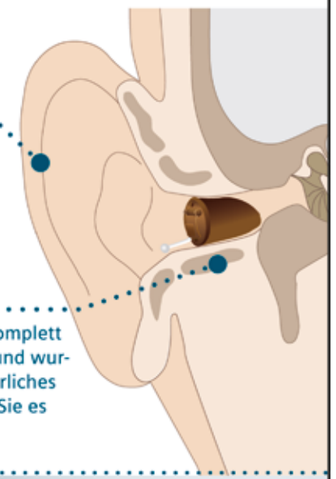

Insio CIC

Das neue Hörsystem Insio CIC (komplett im Ohr) sitzt tief im Gehörgang und wurde für ein angenehmes und natürliches Klangerlebnis konzipiert. Testen Sie es im Rahmen unserer Studie.

Anmeldung bis zum:

31. Januar 2015

Die BestSound™ Technology von Siemens verhilft seit Jahren Menschen mit Hörminderung zu besserem Hören und somit auch zu mehr Lebensqualität. Damit das auch in Zukunft so bleibt, ist Siemens auf Ihre Mithilfe angewiesen: Im Rahmen einer wissenschaftlichen Studie können Sie die neueste Generation der innovativen Technologie kostenfrei und unverbindlich testen. Werden Sie Testhörer und tragen Sie das neue Insio™ von Siemens zur Probe.

Ob in geselliger Runde, auf einem Konzert oder bei einem gemütlichen Fernsehabend – ein gutes Gehör bedeutet auch ein Plus an Lebensqualität. Um Menschen mit Hörminderung Hörerlebnisse zu ermöglichen, entwickelt Siemens Hörsysteme, die sich an den individuellen Bedürfnissen ihrer Träger orientieren. Wie das neue Insio von Siemens.

Testen Sie jetzt Insio

Insio, die neue Im-Ohr-Hörsystemfamilie von Siemens, erzielt seine exzellente Klangqualität durch die neue Chiptechnologie micon und Optivent™ – ein Feature für ein harmonisches Zusammenspiel von Hörsystemgröße, Tragekomfort und Klang. Optivent ist ein individuell berechneter Belüftungskanal (Vent). Der Durchmesser des Vents kann variabel gestaltet werden und somit gezielt an die Größenverhältnisse von Bauteilen und Gehörgang angepasst werden. Das Ergebnis: ein nahezu natürliches Hörgefühl. Auch die hochauflösende Signalverarbeitung trägt hierzu bei. Zudem ist Siemens Insio wahlweise mit einer Tinnitus-Funktion erhältlich. Sie hilft, die Wahrnehmung des Tinnitusgeräusches zu lindern.

Das würden Sie gern mit Ihren eigenen Ohren hören? Dann melden Sie sich zur wissenschaftlichen Studie an. Ihre Meinung ist uns wichtig, um die Hörsysteme weiterzuentwickeln und zu optimieren.

Für uns ist das Urteil von Testhörern von enormer Bedeutung. Durch die Studie, bei der die Hörsysteme in alltäglichen Situationen und Umgebungen getestet werden, erhalten wir von Ihnen wichtige Informationen. Denn: Anhand der ausgewerteten Ergebnisse kann die Siemens Technologie gezielt angepasst werden.

So können Sie teilnehmen

Für die Studie werden sowohl Teilnehmer gesucht, die bisher kein Hörgerät tragen, als auch erfahrene Hörgeräteträger. Interessenten wenden sich einfach an Lippstädter Stadtakustiker B&K Hörgeräte. Dort erhalten Sie alle Informationen und können sich anmelden.

Die Teilnahme ist kostenfrei und ohne jegliche Verpflichtungen. Ihre Experten vom Lippstädter Stadtakustiker B&K Hörgeräte beraten Sie gerne ausführlich.

Melden Sie sich jetzt an!

Anmeldung bis zum 29. November 2014

Die Teilnahme ist kostenfrei und ohne jegliche Verpflichtungen.

Die Praxis-Studie im Überblick

- Gesucht werden 250 Testhörer
- Informationen und Anmeldung bei:

Bock Hörgeräte

Hauptstraße 57
59581 Warstein
Tel. 02902 2622
Fax 02902 57590

Öffnungszeiten:
Mo. bis Fr.
08:30 - 12:30 Uhr
14:30 - 18:00 Uhr

Samstag 08:30 - 12:30 Uhr

Originalgröße

SIEMENS

Qualitäts-hörsysteme

Weniger Geld für Trennungs-Kinder

Änderungen und Neuerungen zur Rechtsprechung

Viele Trennungs- Kinder werden in Zukunft weniger Unterhalt bekommen. Das ist das Ergebnis einer Anpassung der so genannten Düsseldorfer Tabelle für 2015.

Danach erhöht sich der Selbstbehalt für Erwerbstätige gegenüber Kindern bis zum 21. Lebensjahr um 80 auf 1.080 Euro. Die „Düsseldorfer Tabelle“ wird seit 1962 in Abstimmung mit den übrigen Oberlandesgerichten und dem Deutschen Familiengerichtstag herausgegeben. Sie wird bundesweit zur Berechnung des Unterhalts von Millionen Trennungskindern herangezogen.

Für nicht erwerbstätige Unterhaltspflichtige steigt im nächsten Jahr der Selbstbehalt von 800 auf 880 Euro. Auch der Selbstbehalt gegenüber den volljährigen eigenen Kindern, gegenüber der Mutter beziehungsweise dem Vater sowie gegenüber den eigenen Eltern steigt an. Bei volljährigen Kindern mit eigenem Haushalt erhöht er sich auf 1.300 Euro, bei einem alleinerziehenden Elternteil auf 1200 Euro und bei den eigenen Eltern auf 1.800 Euro.

Die Anhebung des Mindestbeitrags, den ein Unterhaltspflichtiger von seinem Einkommen für sich selbst behalten darf, war erforderlich, weil der Hartz-IV-Regelsatz zum Jahreswechsel angehoben wird. Mit der Neuregelung soll vermieden werden, dass Unterhaltspflichtige in den unteren Einkommensklassen zu Hartz-IV-Empfängern werden. Außerdem solle ihnen ein Arbeitsanreiz erhalten bleiben.

Die Sätze für den Kindesunterhalt, die sich nach dem steuerlichen Kinderfreibetrag richten, bleiben vorerst unverändert. Der Kinderfreibetrag soll zwar 2015 voraussichtlich angehoben werden, bis dahin gelten jedoch weiter die bisherigen Sätze. Die Kindern grundsätzlich zustehenden Unterhaltszahlungen richten sich nach dem Alter der Kinder und dem Einkommen des Unterhaltspflichtigen. Die Tabellenwerte liegen hier unverändert zwischen 317 Euro für ein Kleinkind bei einem Nettoeinkommen bis 1500 Euro und 781 Euro bei einem volljährigem Kind und einem Nettoeinkommen bis 5100 Euro.

Immer mehr Väter möchten einen größeren Anteil am Leben ihrer Kinder nehmen, auch nach Trennung oder Scheidung, nicht nur zahlen, sondern auch Verantwortung für ihr Kind übernehmen. Das „Wechselmodell“, wenn ein Kind etwa eine Woche beim Vater und eine Woche bei der Mutter lebt, kann gut funktionieren, so Familienrechtsexperten. Das Wechsel- oder Pendelmodell, bei dem das Kind in periodischen Abständen abwechselnd bei dem einen oder dem anderen Elternteil lebt, macht regelmäßig sehr umfangreiche Festlegungen notwendig. Hier muss nach Ansicht von Juristen ganz besonders darauf geachtet werden, dass die Vereinbarung die Bedürfnisse der Familienmitglieder und insbesondere die des Kindes im konkreten Fall berücksichtigt. Vereinbarungen zur flexiblen Betreuung werden zunehmend von Familiengerichten vereinbart.

Schließlich wird ein Urteil des Bundesgerichtshofs (BGH) Rechtsauffassungen deutlich verändern: Der BGH hat die Exhumierung eines 2011 verstorbenen Mannes für einen Vaterschaftstest erlaubt. Das Gericht gab der mutmaßlichen Tochter Recht, die einen DNA-Test verlangt hatte.

Dem Recht des Kindes auf Kenntnis seiner Abstammung komme besondere Bedeutung zu, teilte das Gericht zur Begründung mit. Das „postmortale Persönlichkeitsrecht des Verstorbenen“ müsse hinter dem Recht der Kinder zurückstehen. Der eheliche Sohn des Mannes wollte weder der Exhumierung zustimmen noch eigene DNA für den von der Frau gewünschten Vaterschaftstest zur Verfügung stellen.

Selbst wenn erbrechtliche Fragen im Vordergrund stünden, ändere das nichts daran, dass das Wissen um die eigene Herkunft äußerst wichtig für die Entfaltung der Persönlichkeit sei. So habe das von der Verfassung geschützte Recht des Kindes, über seine Abstammung Bescheid zu wissen, grundsätzlich Vorrang vor der Totenruhe des Verstorbenen. Außerdem habe jedes leibliche Kind per Gesetz ein Recht darauf, am Erbe des Vaters teilzuhaben - auch das uneheliche Kind, hieß es zur Begründung.

© drubig-photo - fotolia.de

BAZILOWSKI & BÜRGER
Rechtsanwälte

REGINA BAZILOWSKI
Rechtsanwältin
Fachanwältin für Familienrecht
Fachanwältin für Strafrecht

DIETER BÜRGER
Rechtsanwalt

Hauptstraße 60 | 59581 Warstein | Telefon 0 29 02 - 91 02 14 u. 91 05 47
Fax 0 29 02 - 91 09 47 | E-Mail: info@rae-bazilowski-buerger.de

An- und Verkauf

Briefmarken-/Münzankauf
auch umfangreiche Sammlungen, Hausbesuch, Barzahlung.
Assessor U. Redecker, Im Stahlskamp 82
44581 Castrop-Rauxel, Tel. 02305/81311

Erotik

Das beste vom besten
"Baltikum Girls"
Tel.: 02961/908044,
Handy: 0151/17518197
www.girls-haus19.de
täglich · ab 10 Uhr

Metten & Herglotz
- STEUERBERATER -
Steuerberatung
Wirtschaftsberatung
Unternehmensberatung
Existenzgründungsberatung
Finanz- und Vermögensberatung
Erb- und Unternehmensnachfolge
Schwarzer Weg 5
59581 Warstein
Telefon 02902 971000
Telefax 02902 971020
E-Mail:
info@metten-herglotz-stb.de

STEUERBERATER ◆ RECHTSANWALT ◆ NOTAR A.D.
Diplomkaufmann
Burkhard Niggemann
Steuerberater
Diplomkaufmann
Dr. jur. Heinz Weiken
Notar a.D.
Rechtsanwalt
zgl. Fachanwalt für Steuerrecht
Zugelassen beim Landgericht Arnsberg sowie beim Oberlandesgericht Hamm
Kreisstraße 48 • 59581 Warstein-Suttrop
Telefon (0 29 02) 80 55-0 • Telefax (0 29 02) 80 55-88

P&S
TREUHAND REVISION
STEUERBERATUNGSGESELLSCHAFT MBH
Steuerberatung, Wirtschaftsprüfung
Erbschaftssteuerangelegenheiten
Zölle und Verbrauchsteuern
Kostenrechnung & Controlling
Finanzbuchhaltung und Lohnbuchhaltung
WILHELMSTR. 17
59581 WARSTEIN
E-MAIL: info@p-s-treuhand.de
PHONE: 0 29 02 / 80 30 - 0
FAX: 0 29 02 / 80 30 99
INTERNET: www.p-s-treuhand.de

BINNEWIES - STEUERRECHT
RECHTSANWÄLTE | STEUERBERATER | GBR
PRAXIS WARSTEIN
BAHNHOFSTRASSE 12
59581 WARSTEIN
TEL.: 02902 180440
FAX 02902 180480
CHRISTIAN KORFF
DIPL.-KAUFMANN
STEUERBERATER
PRAXIS RÜTHEN
HACHTORSTRASSE 45
59602 RÜTHEN
TEL.: 02952 97460
FAX 02952 974620
MAIL: ZENTRALE@BINNEWIES.DE
WWW.BINNEWIES.DE

Steuern: Geplante Änderungen

Arbeitszimmer und Mindestlohn, Pauschbetrag und Betriebsfeiern

Steuerzahler sind Kummer gewohnt, Steuerberater aber auch: Sie müssen sich immer häufiger mit immer neuen Gesetzen vertraut machen und deren Konsequenzen anwenden. Nun wird es wieder einmal eng: Welche Steueränderungen letztlich am 1. Januar 2015 in Kraft treten werden, entscheidet sich erst in der zweiten Dezemberhälfte. Auf die alljährliche Steueränderung können sich Verbraucher aber ganz bestimmt einstellen.

© Fineas - Fotolia.de

Ab dem 1. Januar 2015 gilt in Deutschland ein gesetzlicher Mindestlohn. Der Mindestlohn betrifft auch Minijobs. Steuerzahler, die im Betrieb oder im Privathaushalt einen Minijobber beschäftigen, sollten unbedingt nachrechnen, ob durch die neue Regelung die Minijobgrenze von 450 Euro pro Monat überschritten wird, rät der Bund der Steuerzahler. Geht der Minijobstatus verloren, sind gegebenenfalls höhere Sozialbeiträge und Lohnsteuer fällig.

In den Jahren 2015 und 2016 beträgt der gesetzliche Mindestlohn 8,50 Euro die Stunde. Der Mindestlohn gilt für viele Branchen und auch in Privathaushalten. Wer einen Minijobber im Betrieb oder als Haushaltshilfe beschäftigt, sollte daher nachrechnen, ob mit dem Mindestlohn und der bisher vereinbarten Arbeitszeit die Verdienstgrenze für Minijobs überschritten wird. Künftig kann der Minijobber knapp 53 Stunden pro Monat arbeiten, wenn der Mindestlohn von 8,50 Euro die Stunde gezahlt wird. Droht eine Überschreitung der monatlichen 450-Euro-Grenze, sollte die Stundenanzahl im Arbeitsvertrag angepasst werden, wenn das Minijobverhältnis weiter gewahrt werden soll.

Fest steht mittlerweile auch, dass mit dem neuen Jahr ein Sockelbetrag von 300 Euro Mindestwert der Arbeitsleistung je Rechnung bei haushaltsnahen Dienstleistungen oder Handwerkerrechnungen eingeführt werden. Liegt die Arbeitsleistung je Rechnung unter 300 Euro, kann diese nicht mehr steuermindernd verwendet werden. Das bedeutet, dass viele Aufwendungen, wie etwa die für den Schornsteinfeger, nicht mehr gefördert werden.
Die Förderhöchstgrenze bei der Basisversorgung im Alter wird von 20.000 Euro nun auf bis zu 24.000 Euro angehoben. Leistungen, die eine bessere Vereinbarkeit von Arbeit und Familie fördern, sollen von der Steuer befreit werden. Dazu gehören die Kinderbetreuung sowie die Betreuung pflegebedürftiger Angehöriger. Die Betreuung ist bis zu einem jährlichen Wert von 600 Euro steuerfrei.

Neuerungen gibt es auch beim Arbeitnehmerpauschbetrag, einer staatlich festgelegten Pauschale für Werbungskosten von Einkünften aus nichtselbständiger Arbeit.
Der Arbeitnehmerpauschbetrag wird von bisher 1.000 Euro um 130 Euro auf 1.130 Euro erhöht. Die Pauschbeträge der Kinder sollen dauerhaft auf die Eltern übertragen werden können. Das sei verwaltungsvereinfachend, heißt es aus der Steuerverwaltung. Das treffe auch für weitere geplante Änderungen wie den erleichterten Einzelnachweis krankheits- und behinderungsbedingter Kosten für Pflegeleistungen und ärztliche Betreuung in Pflegeheimen; dauerhafte Übertragung des Behinderten-Pauschbetrags vom Kind auf die Eltern; Wegfall der pauschalen Kürzung um die Haushaltsersparnis bei den Pflegekosten; sowie die Streichung der Ausnahme für Tätigkeits- und Geschäftsführervergütungen zu. Für die Benutzung des häuslichen Arbeitszimmers soll eine monatliche Pauschale in Höhe von 100 EUR eingeführt werden.

Damit würde der Einzelnachweis der tatsächlichen Kosten entfallen. Der Pauschbetrag soll dann gelten, wenn für die berufliche Tätigkeit kein anderer Arbeitsplatz vorhanden ist. Der Behindertenpauschbetrag soll erhöht werden, voraussichtlich um 30 Prozent. Die Behindertenpauschbeträge von Kindern können künftig dauerhaft auf die Eltern übertragen werden. Mit dieser Maßnahme soll der Verwaltungsaufwand reduziert werden.

Für Betriebsveranstaltungen und Feiern gilt künftig die Regelung, dass die Freigrenze pro Arbeitnehmer und Veranstaltung von 110 Euro auf 150 Euro herauf gesetzt wird. Die Gemeinkosten werden solchen „angeordneten terminen“ anteilig auf die Arbeitnehmer umgelegt.

IDL Interessengemeinschaft der Lohnsteuerzahler Nordrhein Westfalen e.V.
Lohnsteuerhilfeverein
Steuererklärung? Wir helfen Ihnen!
> Günstige Einkommensteuererklärung
> Immer aktuell im Steuerrecht
> Lohnsteuerjahresausgleich
IDL · Belecker Landstrasse 39 · D-59581 Warstein · Telefon 02902 /36 41
warstein@idl-nrw.de · www.idl-nrw.de
Öffnungszeiten: Montag bis Freitag 8:00 - 18:00 Uhr

Dipl.-Kfm. Jürgen Göke
Steuerberater
Unsere Leistungen
§ Anfertigung von Steuererklärungen
§ steuerliche u. betriebswirtschaftliche Beratung
§ Vorbereitung für Kreditverhandlungen
§ Steuerrechtsdurchsetzung
§ Existenzgründungsberatung u.v.m.
§ Lohn- und Finanzbuchhaltungen (auch Baulohn)
Unser Team heißt Sie herzlich willkommen!
Hauptstraße 68
59581 Warstein
Tel 02902 - 52066
Fax 02902 - 52067
www.göke-steuerberatung.de
jgoeke@jgoeke-stb.de

Besser fahren mit...
AUTOHAUS Gregor TILLMANN GmbH
www.autohaus-tillmann.de
MEHRMARKEN CENTER
Mehr Auto, mehr Nähe, mehr drin.
SEAT
Vertragspartner • EU-Neufahrzeuge
Walter-Rathenau-Ring 2-4
Industriepark Belecke Nord
Warstein • Tel. (0 29 02) 97 86 80
Viel Glück, Gesundheit & Erfolg in 2015!

autoteile AuerT
Jahnstraße 10
59872 Meschede
Tel. 0291- 56880
AUTOTEILE + ZUBEHÖR

BUDDE AUTOMOBILE
Budde Automobile GmbH
Industriepark W.-Belecke (Nord)
Friedrich-Harkort-Straße 5
59581 Warstein-Belecke
Tel: 02902 9780-0
www.budde-automobile.de
EU-Neuwagen bis zu 30% unter UVP
Jahres- und Gebrauchtwagen
Lagerfahrzeuge & Wunschbestellungen
Markenunabhängige Beratung
Inzahlungnahme von Gebrauchtwagen

auto reparatur
Rosier Autoservice
Wünscht Ihnen allen ein gesundes und erfolgreiches neues Jahr!
Tel. 02902 / 978474
Industriepark Belecke-Nord • Friedrich-Harkort-Str. 4

SUBARU Service
Gute Fahrt und viel Glück im neuen Jahr!
KFZ-Meisterbetrieb ✔ Reparaturen aller Art ✔
AU ✔ TÜV ✔
Neufahrzeuge ✔ Gebrauchtfahrzeuge ✔
Autogas-Anlagen ✔
Autohaus Malawetsis
Kallenhardter Str. 1 - Warstein-Suttrop - Tel.: (02902) 58292

© Thaut Images- Fotolia.com

Tief- und Straßenbau
Grasbeinter
Tiefbau GmbH
Ihnen allen viel Glück & Erfolg im neuen Jahr!
Wiebusch 15 • 59581 Warstein
Tel. (0 29 02) 7 53 93 • Fax (0 29 02) 7 11 37
info@grasbeinter-tiefbau.de

„Da wohne ich gern!"
BWG
Dusternweg 17
59557 Lippstadt
Tel.: 02941 / 2811-0
www.bwg-lippstadt.de
Bau- und Wohnungsgenossenschaft Lippstadt eG

RS
MALER • MEISTERBETRIEB
Rexhep Sogojeva
02902-912147
0176-70867076
info@mm-rs.de
Kreisstr. 41
59581 Warstein-Suttrop
Malerarbeiten
Wärmedämmung
Betoninstandsetzung
Bodenbeschichtung
Fassadensanierung
Wer uns findet, findet uns gut!

direkt vom Fachmann
Möhnetaler-Trockenbau GmbH
HATZKY
Innenausbau - Trockenbaucenter
Beratung-Verkauf-Verarbeitung-Abholmarkt
Gipskartonplatten . Fermacellplatten . Ständerwerk . Dämmung . Zubehör
Overhagener Weg 34, 59597 Erwitte
Tel.: 0 29 43-87 03 13, Fax 0 29 43-87 03 18, Mobil 0171-32 23 952

Ihnen allen ein glückliches neues Jahr!
RUSCHE
VEKA
markilux TÜV geprüft
Kunststoffenster Haustüren Rolladen Sonnenschutz
Heinz-Walter Rusche
Rolladen-Jalousien-Kunststoffbaumeister
Terrassenweg 14a
Warstein-Allagen
Tel. 02925 / 4118
Fax 02925 / 800860

Welche Immobilie ist die Richtige?

Besondere Situation: Höchstpreise und günstige Finanzierungen

Wer plant, sich eine Immobilie anzuschaffen, muss unter anderem auch entscheiden, ob er lieber kaufen oder bauen möchte. Welche Immobilie die richtige für Sie ist, müssen Sie, unter der Berücksichtigung der spezifischen Vor- und Nachteile und Ihrer Lebenssituation, gut abwägen und dann eine Entscheidung treffen. Fest steht: Bestandsimmobilien werden derzeit hoch gehandelt, gleichzeitig locken aber immer noch „unschlagbare" Finanzierungskosten.

Ein Traum von Haus: Jeder Traum sieht aber anders aus und beschäftigt sich grundsätzlicvh auch mit der Frage, ob eine Bestandimmobilie oder aber ein Neubau das Richtige ist. Foto: Massivhaus Dennert.

Natürlich hängt dies davon ab, wo der zukünftige Eigenheimbesitzer wohnen möchte. Ein vergleichsweise niedriger Preis dient immer wieder als Hauptargument für die Anschaffung einer Bestandsimmobilie. Beim Neubau ist in Bezug auf Wärmedämmung und energiesparende Haustechnik in der Regel alles auf dem neuesten Stand. Kostspielige Reparaturen fallen eher selten an. Nach Fertigstellung des Hauses haben die Hausherren im Schnitt zehn Jahre Ruhe, bevor größere Instandhaltungsarbeiten anstehen. Zudem besteht ein in der Regel fünfjähriges Gewährleistungsrecht.

Bei einer Bestandsimmobilie ist das Investitionsrisiko anders gelagert: Letztendlich sieht man, was man kauft. Zusammen mit einem Sachverständigen, der unbedingt zum Bewertungs- und Entscheidungsprozess hinzugezogen werden sollte, und einen Blick in den Energiepass lassen sich im Vorfeld bereits viele Eventualitäten und der mögliche Renovierungs- und Sanierungsbedarf abklären und kalkulieren.

Der Markt für Eigenheime befindet sich aufgrund der großen Nachfrage derzeit auf Höchstpreisniveau. Auf die zukünftige Wertentwicklung einer Immobilie sollte daher gerade jetzt großes Augenmerk gelegt werden. Die Lage spielt hierbei eine wichtige Rolle. Sie kann durchaus für Wertstabilität auch in Zeiten sinkender Preise sorgen. Im Gegensatz zu Neubauten sind Bestandsimmobilien durchweg auch in attraktiven, zentraleren Umfeldern zu haben. Bauherren müssen heute oft auf Randgebiete mit weniger ausgeprägter Infrastruktur und teils auch kleineren Grundstücksgrößen ausweichen.

Zukünftige Eigenheimbesitzer sollten sich im Vorfeld unbedingt darüber im Klaren sein, dass der Bau einer Immobilie mit deutlich mehr persönlichem Aufwand verbunden ist als der Kauf. Bauherren müssen von der Planung bis zum ersten Spartenstich und der anschließenden Fertigstellung circa ein Jahr einkalkulieren", so Wolfgang Szubin vom Verband Wohneigentum Nordrhein Westfalen. „Der Kauf einer Bestandsimmobilien kann dagegen bereits nach wenigen Wochen abgeschlossen sein, von möglichen Renovierungs- oder Sanierungsarbeiten mal abgesehen."

Bei einem Neubau kann der Bauherr stark Einfluss auf die Bauausführung und Ausstattung des Hauses nehmen und es so den eigenen Wünschen und Bedürfnissen entsprechend gestalten. Außerdem ist das Gebäude auf dem neuesten Stand der Technik und Reparaturen fallen in der Regel zunächst einmal nicht an. Besonderer von Vorteil Neubauten: Durch Einsparungsmöglichkeiten und Eigenleistungen können Sie die Kosten verringern.

Erwerben Sie ein vorhandenes Objekt, sparen Sie hingegen Zeit und Geld. Da Sie das Haus oder die Wohnung vorher besichtigen können, wissen

Raiffeisen-Markt
Wir leben Nähe!
Rund ums Jahr - Raiffeisen Markt
In unserem Fachmarkt finden Sie:
• Tiernahrung u. Zubehör
• Reitsport
• Arbeits- und Outdoorbekleidung
• Gartenzubehör
• Zäune u. Zubehör
• Blumenerde
• Dünger uvm.
Schauen Sie doch mal rein, wir freuen uns auf Ihren Besuch!
59602 Rüthen-Altenrüthen • Gewerbegeb. Lindental
Lütke Haar 1 · Tel. (029 52) 97 02-0 · Fax 97 02-20
Raiffeisen Westfalen Mitte eG
Verwaltungssitz Büren · Oberer Westring 28 · 33142 Büren

D. Parpart
DACHDECKERMEISTER
Dieter Parpart
Erlenweg 38
Warstein-Mülheim
0 29 25 - 37 82
Telefax 0 29 25 - 81 82 71
E-Mail: Dieter.Parpart@t-online.de
STURMNOTDIENST
ASBESTSANIERUNG
DACHISOLIERUNGEN
NEUEINDECKUNGEN
SCHIEFERARBEITEN
SOLARANLAGEN

Reparatur u. Neuverglasung
Schaufenstermarkisen, Sicherheitsu. Isolierverglasung, Umglasung auf Wärmedämmverglas
Ganzglastüren, Spiegel u. Glasplatten
Duschkabinen, Bleiverglasungen
Glasbohr- u. Schleifarbeiten
www.glaserei-schmalz.de
Mail: glaserei.warstein@t-online.de
24 h Notdienst
Reparaturverglasung
Glaserei Schmalz GmbH
Meisterbetrieb des Glaserhandwerks
Drewerweg 17 - 59581 Warstein
Tel.02902-976949

Viel Glück und Erfolg im neuen Jahr!
Besuchen Sie unsere Ausstellung:
Graßkemper
... das schönste für ihr heim und haus
Öffnungszeiten: Mo - Fr 10-18 Uhr
Sa 10-13 Uhr (jeden 1. So. im Monat ist Schautag von 13-18 Uhr, keine Beratung, kein Verkauf)
Handwerkerstr. 1 • 59597 Erwitte
Gebäude Fischers Lagerhaus .
02943 - 97 85 990 • 0171 - 41 48 595
info@grasskemper.de • www.grasskemper.de

Elektro Bollermann
– Meisterbetrieb –
Der Meister macht's richtig!
Tel.: 0 29 02/5 78 32 • Funk-Tel.: 01 71/ 4 16 10 72
Dammweg 21 • 59581 Warstein

hoppe
Bauunternehmung
Ausführung aller Maurer-, Putz-, Beton- und Stahlbetonarbeiten, sowie Sanierung u. Fliesenverlegung
59581 Warstein
Schorenweg 6
Tel. 02902-700 670
Fax 02902-700 671

Natursteinwerk
Walter Coppius
seit 1898
Im Grund 15 I 59609 Anröchte-Berge
Telefon (02947) 9709-0 I Telefax (02947) 4989
www.coppius.de I info@coppius.de
Küchenarbeitsplatten I Waschtische I Innen- und Außentreppen I Fensterbänke I Böden I Specksteinöfen I GaLa-Bau I Grabmale

Sie außerdem, was auf Sie zukommt.

Fortsetzung nächste Seite
Fortsetzung

Zudem lauern versteckte Kosten: Ältere Häuser sind oft nicht mehr auf dem neuesten Stand der Bautechnik und haben zum Beispiel keine optimale Dämmung. Auch verdeckte Mängel oder in absehbarer Zeit fällige Reparaturen können ins Geld gehen.

Die meisten Immobilienkäufer finden ihr Traumobjekt in größeren Städten. 38 Prozent kaufen in der Großstadt, ein weiteres Drittel in deren direktem Umland. Die Mehrheit entscheidet sich meist genau für die Stadt, aus der sie kommt. Vier von fünf Immobilienerwerbern bleiben ihrer Region treu. Rund 80 Prozent der Erwerber kaufen eine Immobilie in der Nähe ihres bisherigen Wohnortes. Besonders wer im Speckgürtel größerer Städte lebt, zieht selten von seinem bisherigen Wohnort weg: 87 Prozent der Immobilienkäufer bleiben ihrer gewohnten Umgebung treu, nutzen aber auch den Blick ins Umland: Auch ländliches Wohnen ist „in“.
Wer sich langfristig den Traum von den eigenen vier Wänden erfüllen will, sollte die Gunst der Stunde nutzen, denn derzeit sind die Bauzinsen extrem niedrig. Eigentum statt Miete - der Kauf von Immobilien steht angesichts der niedrigen Kreditzinsen nach wie vor hoch im Kurs.akz-o

hoppe Bauunternehmung
Ausführung aller Maurer-, Putz-, Beton- und Stahl-
59581 Warstein
Schorenweg 6

Dachdecker-Meisterbetrieb
bathe & Co. GbR
- Schiefereindeckungen
- Bauklempnerei
- Fassadengestaltung
- Flachdacharbeiten
- Kirchen- u. Kirchturmneueindeckungen
- Reparaturarbeiten

Wir wünschen Ihnen allen ein glückliches neues Jahr !
Kreisstraße 30 · 59581 Warstein
Tel. (0 29 02) 70 12 22 · Fax 86 00 89 · Mobil 0171/19 14 440
www.bathe-co.de

Ihr Partner für Fenster und Haustüren aus:
- Aluminium
- Holz
- Kunststoff
Innenausbau · Treppenbau
Brüggemann GmbH
Schneidweg 3 • 59872 Meschede-Enste
Telefon 0291 - 2712 • Fax 0291 - 51534

Heizkosten reduzieren durch Sanierung und Modernisierung
Staatliche Zuschüsse erhalten für:
Energieberatung - Dachdämmung - Fassadendämmung
Fensteraustausch - Heizungssanierung - Solar
www.energie-warstein.de
- Aufmaßtechnik
- Angebotserstellung
- Bauleitung
- Energieausweise
- Energieberatung
- Komplette Bauabwicklung
- Modernisierung- u. Sanierungsplanung
E-B-N
Telefon +49 (0)2902/912 218
Telefax +49 (0)2902/912 312
Mobil 0173/5224119
e.b.n@t-online.de
Michael Naujokat
Friedrich-Harkort-Str. 2
59581 Warstein-Belecke
Energieberatung - Bautechnik - Naujokat

objectflor
Your Flooring Partner
eXPONA
DOMESTIC
Der Wohlfühlboden für Ihr Zuhause.
www.objectflor.de
Nölke
59581 Warstein
Hochstraße 3
Tel. 0 29 02 - 33 67
www.maler-nölke.de

PIEPER
Bauunternehmen GmbH
Im Boden 3 · 59602 Rüthen
Telefon: 0 29 52 - 8 92 33
Telefax: 0 29 52 - 8 92 35
Mobil: 0171 - 8 78 27 88
pieper-bauunternehmen@t-online.de
Erd-, Beton-, Maurerarbeiten
Schlüsselfertiges Bauen
Dichtheitsprüfungen an privaten Abwasserleitungen nach § 61 a LWG NRW

Jährlich im Frühjahr:
Informationen. Aktionen. Verkauf: Über 60 Handwerker, Hersteller, Bauträger und Architekten vermitteln Ihnen an einem Sonntag von 11-17 Uhr aktuelle Neuheiten sowie Tipps und Trends rund um die Themen Bauen und Wohnen. Freuen Sie sich auf anschauliche Informations-Stände und interessante Vorführungen.
Forum Bau & Technik

Ganzjährig:
Ob Akkuschrauber, Briefkasten, Tür und Drücker, Leuchten oder Trockner: Bei Franz Kerstin in der Ausstellung kann JEDER kaufen. Die Auswahl ist riesig. Die Beratung fundiert. Auch beliebt: das moderne Küchenstudio mit einem tollen Berater- und Einbau-Team und die große Bad-Abteilung.

Monatlich:
In Ruhe durch die Ausstellung bummeln und die variantenreichen Bäder, die wunderschönen Küchen, die Auswahl an Fliesen, die Vielzahl an unterschiedlichen Lampen und all die vielen weiteren guten und praktischen Dinge fürs Haus auf sich wirken lassen.
Jeden 1. Sonntag im Monat
Freie Schau!
(Keine Beratung · Kein Verkauf)

Franz Kerstin
Alles Gute fürs Haus
Mo-Fr: 9-18 Uhr, Sa: 9-12:30 Uhr
Clevische Str. 8-10 · 59494 Soest
Telefon: (02921) 982-0
www.franz-kerstin.de

Sparen Sie mit!

Jetzt zur HochsauerlandEnergie wechseln.

Unsere Endpreise inkl. MwSt, seit 1. Januar 2015:

HE-Fairtarif Strom:

24,81 Cent / kWh

Grundpreis: 99,96 € / Jahr

HE-Fairtarif Gas:

5,89 Cent / kWh

Grundpreis: 113,05 € / Jahr

Jetzt auch in 59581 Warstein, Allagen, Belecke, Hirschberg, Mülheim, Niederbergheim, Sichtigvor, Suttrop und Waldhausen!

Unsere Garantie - Ihre Sicherheit:

- ✓ fair
- ✓ regional
- ✓ ohne Kaution oder Vorkasse
- ✓ ohne Langfrist-Bindung
- ✓ Preisgarantie bis 31. Dezember 2015

Besuchen Sie uns in unseren Kundencentern im Bürger- und Rathaus Bestwig, in der „Alten Post", Bigger Platz 1, in Olsberg sowie im Gewerbegebiet Meschede - Enste, Auf'm Brinke 11.

Ihre Ansprechpartner:	Patrick Oestreich	02904 / 71280-12
	Kristin Droste	02904 / 71280-11

www.HochsauerlandEnergie.de