25. Jahrgang | Juli 2010

Soest magazin

Illustrierte für den Kreis Soest

fkwverlag.com

monatlich | kostenlos

10 Jahre MOTORRADHAUS
ZAISER
SUZUKI / YAMAHA
Siegfried Zaiser
Tel. 0 29 21 / 34 80 85 • Fax 0 29 21 / 34 60 66
www.motorradhaus-zaiser.de

Schützenfest: im Soester Norden
20 Jahre: Musikfestival im Schiefe
Kurzweil: in den Sommerferien
Sattel-Fest: kleines Jubiläu

ONLINE BESTELLEN: WWW.PEPPONE-SOEST.DE
"Peppone"

EDITORIAL

Liebe Leserinnen und Leser,

das Wort des Jahres 2010 steht wohl schon jetzt fest – Vuvuzela. Selten wurde bei einer Fußball-Weltmeisterschaft wohl mehr über die Begleiterscheinungen als über das Geschehen auf dem Rasen gesprochen. Zugegeben: Die Vuvuzelas können nerven. Aber sie gehören zu einer WM in Südafrika nun mal dazu. Forderungen, die Tröten mit dem monotonen Geräusch zu verbieten, sind übertrieben. Man stelle sich einmal vor, in vier Jahren werden die Samba-Trommeln bei der WM in Brasilien verboten oder den „Oranjes“ wird ihre Blaskapelle genommen oder die Engländer dürften nicht mehr ihr „You never walk alone“ anstimmen. Undenkbar.

Darum: Lasst den Südafrikanern ihre Vuvuzelas. Sie sind ein Stück Fan-Kultur und gehören nun mal dazu. Schließlich sind es doch gerade diese Besonderheiten, die eine Fußball-WM immer wieder zu einem Erlebnis machen. Die phantasievollen Fans der unterschiedlichen Nationen machen eben dieses ganz besondere Flair aus. Durch sie wird eine WM erst zur Party. Also sollten wir uns alle ein wenig toleranter zeigen. Es muss nicht in allen Stadien auf der Welt so zugehen wie in den deutschen Arenen. Wenn schon genörgelt werden muss, dann nicht über Tröten, sondern über Pfeifen, die auf dem Fußballplatz rumlaufen. Und das müssen nicht zwangsläufig die Schiedsrichter sein.

Und wer diese Tröten absolut nicht ertragen kann, hat immer noch einige Möglichkeiten. Es gibt bestimmte Ohrstöpsel gegen das Getröte oder spezielle Vuvuzela-Filter für den Fernseher. Das Merchandising ist also ein voller Erfolg. Und darauf kommt es bei einer solchen Großveranstaltung doch schließlich auch an. Nicht nur der Ball, auch der Rubel muss rollen.

Weiter viel Spaß bei der WM wünscht Ihr SOESTMAGAZIN!

GARDINEN KLINKE
liefert und montiert
WIR MACHEN'S IHNEN GEMÜTLICH!
Jakobistraße 22
59494 Soest
fon 02921/15106
www.gardinen-klinke.de

AN- UND VERKAUF
tgl. 14 - 18 / Sa. 10 - 13 Uhr
NEU • GEBRAUCHT • RESTPOSTEN
Elektroartikel • Möbel
Haushaltswaren u.v.m.
Operndorfer Weg/Ecke Osterholzweg
Telefon 0 29 21 / 1 52 17

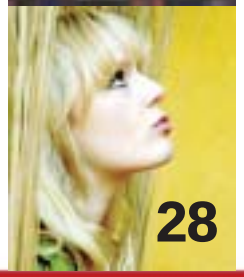

1 Titel: Königspaar Einigkeit
5 Triathlon am Möhnesee
7 Tippspiel bei der Einigkeit
8 Ostönnen feiert Schützenfest
9 Sommerliche Musiktage
11 Tipps für die Sommerferien
13 Sattelfest am 25. Juli
23 Steinfest in Anröchte
24 Generationen unter einem Dach
28 Viel los: Veranstaltungen

www.dachdecker-imbach.de
BEDACHUNGEN seit 1927
Meisterbetrieb für Steil- und Flachdächer, Fassadenverkleidungen, Bauklempnerei und Gerüstbau
Imbach GbmH
Steinkuhler Weg 8
59505 Bad Sassendorf-Lohne
Telefon 02921/51092
Fax 02921/52071

Die Kolumne des Bürgermeisters:

Mit meinen Augen...

Fußball, Ferien, Fahrrad – und zwar in dieser Reihenfolge: Das könnten für viele in den kommenden Wochen die wichtigsten Vokabeln sein. Zuerst sehen die Fans mit wachsendem Interesse und voller Hoffnung dem Finale bei der Fußball-Weltmeisterschaft entgegen. Nur vier Tage danach beginnen die heißersehnten Sommerferien bei hoffentlich gutem Wetter. Und eineinhalb Wochen später heißt es wieder „freie Fahrt“ zwischen Soest und Hamm beim beliebten Sattelfest. Mühelos lassen sich andere interessante Veranstaltungen finden, die in den nächsten Wochen auf dem Kalender vermerkt sind.

Für die einen – die Kicker-Fans – sind die vier Fußball-Wochen bis zum Endspiel die wichtigste Zeit des laufenden Jahres überhaupt. Viele andere, die meist nur gelegentlich das Geschehen auf dem grünen Rasen verfolgen, lassen sich angesichts der Bedeutung der Weltmeisterschaft und natürlich von Erfolgen der eigenen Mannschaft mitreißen.

Für die abweichenden Interessen anderer gibt es aber eine Reihe alternativer Veranstaltungen in unserer Stadt. Gleich zu Beginn des Monats Juli kommen Wein-Kenner und Wein-Konsumenten wie auch die Anbieter beim diesjährigen Soester Winzermarkt auf ihre Kosten. Liebhaber klassischer Musik freuen sich auf die neuen „Sommerlichen Musiktage“. Das Festival kann in diesem Jahr auf eine zwanzigjährige Tradition zurückblicken. Unter der bewährten künstlerischen Leitung von Frieder Obstfeld erwartet die Zuhörerinnen und Zuhörer erneut ein musikalischer Genuss in unverwechselbarem Ambiente. Diesmal mit einem Ausklang, der erst Ende August mit einem Abschlusskonzert in der Stadthalle gesetzt wird.

Doch auch am Ende des Monats Juli geht es in Soest musikalisch noch einmal hoch her, wenn es wieder heißt: „Ab in die City!“ Vor allem junge Leute und solche, die jung geblieben sind, drängen sich dann im Rhythmus der Musik vor der großen Bühne auf dem Markt. Das Beste daran: Den Spaß gibt es kostenlos.

Beim Sattelfest können junge und ältere Pedalritter wieder nach eigenem Können und Wunsch dabei sein. Tausende werden aber auch wieder am Straßenrand dem beliebten Ausflug eigene Akzente geben. Kinder und Jugendliche freuen sich auf die Sommerferien. Wer nicht in Urlaub fährt oder vor bzw. nach dem Urlaub in Soest einiges erleben will, kann eines der zahlreichen Angebote aus dem Ferienkalender des Jugendamtes annehmen. Auch die Treffpunkte haben attraktive Veranstaltungen zum Mitmachen geplant.

Fehlt eigentlich nur noch, dass der Sommer auch das richtige Wetter parat hält. Ich wünsche allen erholsame, interessante und erlebnisreiche Wochen – daheim und den Reisenden auch am Urlaubsort!

Mit herzlichen Grüßen
Ihr

Dr. Eckhard Ruthemeyer

Könige vom Möhnesee gesucht

Möhnesee-Triathlon am 10. Juli – Rund 1000 Starter gemeldet

Die Werbetrommel müssen die Tri-Cops Warstein für ihren Möhnesee-Triathlon nicht mehr großartig schlagen. Innerhalb weniger Wochen waren die rund 1000 Startplätze für die 19. Auflage dieses Sportereignisses weg.

Wie im vergangenen Jahr ... nur etwas kälter – das Orgateam der Tri-Cops Klaus Rodehüser, Camper Horst, Wilfried Menzel, Frank Legge testete Anfang Juni die Wassertemperatur.

Und auch die Zuschauer wird der 19. Möhnesee-Triathlon am 10. Juli wieder in Massen ins Körbecker Strandbad locken. Dann werden rund 500 Teilnehmer beim Volkstriathlon (500 Meter Schwimmen, 20 Kilometer Radfahren, 5 Kilometer Laufen), 124 Starter in den Staffeln über die Volksdistanz und etwa 350 Athleten beim Kurztriathlon über die olympische Distanz (1,5 km Schwimmen, 40 km Rad, 10 km Laufen) gehen.

Start- und Zielbereich ist im Strandbad Körbecke. Am DLRG-Bootssteeg gehen die Triathleten über eine Erfassungsmatte ins Wasser. Durch diese Matte wissen die Veranstalter jederzeit, ob noch jemand im Wasser ist. Da die Wassertemperatur nicht allzu hoch sein wird, wird ein Neoprenanzug empfohlen. Ebenfalls sollten die Teilnehmer zur eigenen Sicherheit eine signalfarbene Badekappe tragen.

Aus dem Wasser geht es in die Wechselzone (Sportplatz). Hier werden Badekappe und Neoprenanzug gegen Fahrradhelm und -trikot getauscht und ab geht es auf den 20 Kilometer langen Rundkurs um den Möhnesee und durch den Arnsberger Wald. Zurück in der Wechselzone wird das Rad gegen die Laufschuhe für die letzte Teildiziplin getauscht. Bei den Frauen hat die Soesterin Melanie Schwalbe gute Chancen, sich den Sieg über die olympische Distanz zu holen, nachdem sie sich im Vorjahr knapp geschlagen geben musste. Auf jeden Fall ist sie bei den Kreismeisterschaften Favoritin. Auf diesen Titel darf auch Andre Burholt (Marathon Soest) spekulieren, da sein größter Konkurrent, Frank Schuman, nicht startet. Ansonsten ist der Möhnesee-Triathlon wieder für Überraschungen gut. Und im Ziel sind ohnehin alle Starter auch ein Sieger.

Und wieder stürzen sich die Triathleten in den Möhnesee. Aufgrund der Wassertemperaturen werden Neoprenanzüge empfohlen.

Der Startschuss für den Kurztriathlon fällt gegen 13 Uhr, zwei Stunden später beginnen die Volkstriathleten. Während des Wettkampfs kann es zu Verkehrsbehinderungen in Körbecke und entlang der Strecke geben. Die Veranstalter bitten dafür um Verständnis.

Open-Air-Konzert zum Nulltarif

„Ab in die City“ am 31. Juli

Da lassen sich die Soester gewöhnlich nicht zwei Mal bitten: Wenn Stadtmarketing und Hellweg-Radio zu „Ab in die City“ auffordern, ist der Marktplatz in der Regel brechend voll.

In diesem Jahr erfolgt dieser Aufruf nun schon zum neunten Mal und zählt sicher zu den Höhepunkten in den Sommerferien. Am Samstag, 31. Juli, werden die Soester wieder in Scharen zum Marktplatz wandern, um Live-Musik unter freiem Himmel und zum Nulltarif zu genießen.

Zahlreiche tolle Acts konnten die Veranstalter für dieses Sommer-Event schon verpflichten. Doch nicht nur die Live-Musik trägt zu diesem gelungenen Ereignis bei, sondern auch die einzigartige Kulisse, in der sie dargeboten wird. Umrahmt von Fachwerkhäusern kann im Herzen der City nach Herzenslust gefeiert werden und eine gute Sicht auf die Bühne ist dabei ebenso gewährleistet wie das leibliche Wohl an die Imbiss- und Getränkeständen.

Daher werden die Soester auch in diesem Jahr sicher wieder dem Aufruf folgen und die Wände auf dem Marktplatz ordentlich wackeln lassen.

Anzeige

Familien-Spaß XXL im FORT FUN – 3x5 Karten zu gewinnen

Der Freizeitpark FORT FUN Abenteuerland zählt zu den Top-Attraktionen der Region und ist ein abwechslungsreiches und beliebtes Reiseziel – gerade für Familien. Der Park bietet insgesamt über 40 Attraktionen, darunter die Highlights wie den „Trapper SLIDER“, eine 1,3 km lange Rodelbahn, und dem „WILD EAGLE“, ein Drachenfluggerät, mit dem man mit über 80 Stundenkilometern den Berg hinunter fliegt. Zudem zeigt sich die beliebte Achterbahn „Wirbelwind“, als „SpeedSnake“ im neuen Gewand. Darüber hinaus tragen tolle Familien-Shows zum Unterhaltungsprogramm bei. Vom 1. Juli bis zum 29. August können alle Besucher selbst zum Helden werden: In der Western-Show „Duell in Santa Fee“ werden aus Zuschauern kurzfristig Darsteller! Wer etwas Besonderes er-

leben oder die Parkatmosphäre bis in den späten Abend genießen möchte, der besucht den Freizeitpark an einem seiner zahlreichen Events, wie z.B. den „Märchen-Nächten“ zu Halloween. An diesen Event-Tagen hat der Park bis 22 oder 23 Uhr geöffnet.

Wir verlosen 3x5 Eintrittskarten für das FORT FUN. Die Teilnahmebedingungen finden Sie im Internet unter www.fkwverlag.com

Wer sich in diesem Sommer mit einem Titel schmücken möchte, muss vor allen Dingen zielsicher sein. Sei es bei der Fußball-WM in Südafrika oder beim Schützenfest der Einigkeit Soest. Zwei Tage bevor der neue Fußball-Weltmeister feststeht, darf sich bei der Einigkeit schon der neue König feiern lassen.

Das amtierende Königspaar der Einigkeit, Wilfried und Renate Droste, mit seinem Hofstaat.

Tippspiel bei der Einigkeit

Schützenfest im Soester Norden vom 9. bis 11. Juli

Denn im Soester Norden wird vom 9. bis 11. Juli wieder Schützenfest gefeiert. Und die Schützen haben sich einige Neuerungen einfallen lassen, um ein noch engeres Band zwischen den Anwohner im Soester Norden und dem Schützenverein Einigkeit zu knüpfen.

So sind Tippspiele momentan ja in aller Munde. Ob am Arbeitsplatz oder zu Hause vor dem Fernseher – überall wird auf den Ausgang der Spiele bei der WM getippt. Beim Tippspel der Einigkeit geht es allerdings nicht um den neuen Weltmeister und auch nicht um den neuen Schützenkönig, sondern schlicht und einfach um die Frage, welcher Schuss der Königsschuss ist. Wer die Zahl genau tippt oder am nähesten dran ist, gewinnt ein 30-Liter-Fass-Bier, der Zweite bekommt eine Kiste Bier und für den Dritten gibt es eine Flasche Sekt. Die Gewinner werden abends beim Schützenball bekannt gegeben. Wer mitmachen möchte, kann einfach den unten stehenden Coupon ausfüllen und bis Freitag, 9. Juli, bevor der erste Schuss beim Vogelschießen fällt, im Vereinsheim „Nordstern“ am Danziger Ring abgeben.

Bevor aber das eigentliche Schützenfest am 9. Juli beginnt, wird bei der Einigkeit schon gefeiert. Die Schützenfestwoche beginnt traditionell schon am Montag, 5. Juli, um 18 Uhr mit dem Stangenabend, der auch in diesem Jahr wieder unter einem Motto steht. In diesem Jahr lautet es – wie könnte es auch anders sein – Fußball. Gesucht werden an diesem Abend das beste Kostüm, das beste Team sowie die Besten an der Torwand. Selbstverständlich findet auch das „Katerschießen“ sowie die Vogeltaufe statt. Am Mittwoch, 7. Juli, fahren die Schützen dann zum Laubholen ins Wäldchen, bevor es am Freitag losgeht und die Straßen und Gärten im Soester Norden wieder auf Hochglanz gebracht und festlich geschmückt sind.

Die Schützen treten am Freitag, 9. Juli, auf dem Festplatz an und holen den amtierenden König Wilfried Droste ab, der gemeinsam mit seiner Frau Renate ein Jahr lang bei der Einigkeit regiert hat. Ab 18 Uhr werden dann beim Vogelschießen die Nachfolger der scheidenden Majestäten ermittelt werden. Um 20 Uhr wird dann im Vereinsheim der Schützenball gefeiert. Auch hier haben sich die Schützen etwas Neues einfallen lassen. So sorgen zunächst die „Schwarzbachtaler“ für Stimmung, ehe ab 22 Uhr DJ Storky für die etwas Jüngeren auflegt. Darüber hinaus werden auch die Gewinner des Tippspiels bekannt gegeben.

Am Samstag, 10. Juli, werden die Schützen um 6 Uhr vom Spielmannszug der Einigkeit geweckt und treten um 12 Uhr am Vereinsheim zum Vereinsfoto an. Um 14 Uhr erfolgt der Ausmarsch durch die geschmückten Straßen im Soester Norden. Dabei wird gegen 15.15 Uhr das Walpurgis-Haus besucht und eine Spende überreicht. Die nächste Neuerung ist das Kaffeetrinken im Festzelt. Von 16 bis 17 Uhr werden dabei für 2,50 Euro Kaffee und Kuchen bis zum Abwinken angeboten. Das gleiche Angebot gibt es auch am Sonntag. Um 19 Uhr wird es mit der Krönung des Königspaars im Vereinsheim und den Ehrungen verdienter Schützen wieder feierlich. Anschließend beginnt um 20 Uhr der Schützenball mit der Band „Blue Moon“

Der Sonntag, 11. Juli, wird um 13 Uhr mit dem Besuch des 3. Zuges beim Perthes-Zentrum mit Platzkonzert eingeläutet. Eine Stunde später treten die Schützen wieder am Vereinsheim an und marschieren durch die Straßen. Höhepunkt ist um 15.30 Uhr die Festansprache mit Parade am Grimmelshausenweg. Um 16 Uhr ist wieder Kaffeetrinken im Festzelt, um, 17 Uhr steht ein Platzkonzert und um 18 Uhr Kinderbelustigung auf dem Programm. Der Große Zapfenstreich wird schließlich um 19 Uhr aufgeführt und mit dem Eierbacken um 22 Uhr im Vereinsheim klingt das Schützenfest aus.

Diesen Tippschein geben Sie spätestens am Freitag, den 09.07.2010, bevor der erste Schuss fällt, im Vereinsheim "Nordstern" ab.

Der Vogel fällt bei Schuss: _____

Name / Vorname: _____

Anschrift: _____

Telefon: _____

Schützenfest und Fußball unter einem Hut

Ostönnen-Röllingsen feiert vom 2. bis 4. Juli – WM in der Halle

Natürlich drücken alle der deutschen Nationalmannschaft bei der Fußball-WM fest die Daumen. Sollte sie ins Viertelfinale kommen, kann in Ostönnen trotzdem ruhig Schützenfest gefeiert werden. Dann wird die Partie während des Festes in der Hellweghalle übertragen.

So lässt sich das Schützenfest in Ostönnen-Röllingsen vom 2. bis 4. Juli und die Fußball-WM bestens unter einen Hut bringen. Und während in Südafrika ein neuer Weltmeister gesucht wird, feiern die Ostönner ihr neues Königspaar. Denn für die amtierenden Majestäten Michael und Sonja Knop neigt sich die Regentschaft langsam dem Ende entgegen.

Zum Auftakt versammeln sich die Schützen am Freitag, 2. Juli, um 17 Uhr in der Hellweghalle. Anschließend nehmen Vorstand und Fahnenabordnung die Totenehrung am Ehrenmal vor. Ab 18 Uhr wird dann beim Vogelschießen auf dem Weinberg der neue König ermittelt. Nach der anschließenden Proklamation steht das Vizekönigschießen auf dem Programm. „TopTon“ sorgen dann ab 22 Uhr beim Tanz in der Festhalle für flotte Töne.

Um 14 Uhr treten die Schützen am Samstag, 3. Juli, wieder in der Hellweghalle an und holen ihren neuen König zum Festzug durchs Dorf ab. Um 16 Uhr erfolgt dann die feierliche Krönung in der Festhalle, ehe um 18 Uhr der Kindertanz beginnt. Um 19.30 Uhr steht schließlich die Jungschützen-Taufe auf dem Programm, ehe es mit Tanz und der Band „Harry & Co“ weitergeht.

Nachdem die Schützen am Sonntag, 4. Juli, um 14 Uhr wieder in der Halle angetreten sind, holen Sie den Oberst zum Festzug ab. Höhepunkt ist die Parade um 16 Uhr auf dem Sportplatz. Um 18 Uhr steht wieder Kindertanz auf dem Programm, ehe um 20 Uhr der Tanz in der Festhalle mit „TopTon“ beginnt. Höhepunkt ist dabei um 23 Uhr der Vizekönigstanz unter Mitwirkung der gesamten Festgesellschaft. Der Eintritt in die Halle ist an allen Tagen frei.

Ostönnens amtierendes Königspaar Sonja und Michael Knop.

Berger GmbH
Wartung & Service
Kälte & Klima
Zweigstelle Soest
Amsterweg 34
Telefon 02921 / 961 86 61
Telefax 02921 / 961 86 74
Wir sind Ihr Partner, wenn es um die Errichtung oder Instandhaltung Ihrer Kühle geht... Schenken Sie uns auch Ihr Vertrauen, im Bereich Kälte & Klimatechnik... Über 10 Jahre Erfahrung sprechen für sich!
RATIONAL SERVICE-PARTNER

Küchen - Renovierung / Umbau
Geräte - Austausch
die Küche
Helmut Arens e. Kfm.
An der Lauser 2
Soest-Ostönnen
Tel. 02928 / 494
www.kuechen-arens.de • info@kuechen-arens.de

Sanitär- und Heizungsbau GmbH
Ostermann
Solartechnik
Gasrohrinnensanierung
Wir wünschen den Schützen ein fröhliches und sonniges Schützenfest!
Im Schloot 2 • Soest-Ostönnen • Fernruf 02928 / 939746

Viehhandel
Tobias Berghoff
• persönlich
• kompetent
• zuverlässig
Gährenweg 32 • 59494 Soest-Ostönnen • Telefon 02928 / 489

20 Jahre Musikfestival im Schiefen Turm

Sommerliche Musiktage vom 8. bis 11. Juli und 29. August

Seit der Premiere der Sommerlichen Musiktage Soest im Mozart-Jahr 1991 steht der „Schiefe Turm“ von Alt-St. Thomae in Soest mit seiner einzigartigen Atmosphäre im Mittelpunkt des internationalen Festivals, das immer wieder für außergewöhnliche Musikereignisse sorgte.

Auch in diesem Jubiläumsjahr gibt es ein spannungsreiches Konzertprogramm mit namhaften Künstlern und Ensembles im romanisch-gotischen Kirchenschiff und im grünen Pfarrgarten sowie in der Stadthalle Soest und in Bad Sassendorf.

Mit Mirijam Contzen und Sophie Mayuko Vetter sind zwei herausragende Solistinnen zu erwarten: junge Künstlerinnen, die am Beginn einer vielversprechenden Karriere stehen. Als „Ensembles in residence“ sind das Pellegrini Quartett, das Modern Bone Quartet und die Kammerphilharmonie Amadé unter Leitung von Frieder Obstfeld zu Gast. Sie präsentieren ein Festivalprogramm mit Höhepunkten aus Klassik und Romantik, setzen aber auch besonders hörens- und entdeckenswerte Akzente mit moderner und zeitgenössischer Musik. Beim Matinee-Konzert mit der Verbindung von „musikalischem und kulinarischem“ Genuss wiederholen die Musiktage ihren „Abstecher“ in das Maritim Hotel Schnitterhof in Bad Sassendorf. Zu den besonderen Höhepunkten des Festivals zählt auch in diesem Jahr das Musiktage-Kinderkonzert in der Stadthalle Soest, wo erstmals auch das „Sommer-Abschlusskonzert“ mit einem sinfonischen Programm der Kammerphilharmonie Amadé unter Leitung von Frieder Obstfeld stattfindet.

Das Musiktage-Kinderkonzert in der Stadthalle Soest, öffentliche Proben in der „Musik-Werkstatt“ und das „Notturno“ bei Brot und Wein im grünen Pfarrgarten runden das Programm des Musikfestivals mit seiner betont persönlichen Atmosphäre ab.

Die Pianistin Sophie Mayuko Vetter steht vor einer vielversprechenden Karriere.

Mirijam Contzen: Solistin an der Violine.

Eröffnungskonzert mit dem Pellegrini Quartett.

Das Programm

Donnerstag, 8. Juli, 20 Uhr
Eröffnungskonzert im Schiefen Turm mit dem Pellegrini Quartett

Freitag, 9. Juli, 20 Uhr
Serenadenkonzert im Schiefen Turm mit Miriam Contzen (Violine) und der Kammerphilharmonie Amadé

Samstag, 10. Juli, 15 Uhr
Kinderkonzert, Posaunen und alle möglichen und „unmöglichen“ Blasinstrumente mit dem Modern Bone Quartett

Samstag, 10. Juli, 20 Uhr
Kammerkonzert im Schiefen Turm mit dem Modern Bone Quartett

Sonntag, 11. Juli, 11 Uhr
Matinee-Konzert im Speicher des Maritim Hotels Bad Sassendorf mit dem Pellegrini Quartett

Sonntag, 29. August, 20 Uhr
Sommer-Abschlusskonzert in der Stadthalle mit Sophie Mayuko Vetter (Klavier) und der Kammerphilharmonie Amadé

www.soestmagazin.de

Kurzweil in den Sommerferien

Urlaub vor der Haustür – Jede Menge Attraktionen locken

Blauer Himmel, Sonnenschein und Ferien. Um jede Menge Spaß und Abwechslung in der schönsten Zeit des Jahres zu haben, muss man nicht immer gleich verreisen. Denn quasi direkt vor der eigenen Haustür lässt sich die Zeit bestens verbringen. Sei es an den Badeseen, in den Freibädern, im Wald oder im Freizeitpark. Und wenn das Wetter mal nicht mitspielt, gibt es immer noch spannende Indoor-Aktivitäten.

Wenn die Quecksilbersäule im Sommer steigt und steigt ist Abkühlung gefragt. Idealerweise findet man die in und an den heimischen Seen wie den Möhne-, Henne- oder Biggesee. Die Wasserqualität dort ist gut, so dass man hier schwimmen und planschen oder eine Bootstour unternehmen kann. Schattige Plätze finden sich zwar auch an den Stränden, noch besser aber im nahe gelegenen Arnsberger Wald mit seinen Wanderwegen. Mit seiner Naturvielfalt ist er auch für erholsame Spaziergänge ideal. Rund um Seen und Wald finden sich noch weitere interessante Freizeitangebote wie Minigolf, Tierparks und vieles mehr. Natürlich ist für durstige Kehlen auch der nächste Biergarten nie allzu weit entfernt.

Wer die Abkühlung lieber im Freibad sucht, kommt auch voll auf seine Kosten. Die Spaßbäder bieten jede Menge Attraktionen und gleichzeitig lassen sie auch genug Raum für Ruhe und Erholung. Selbst wenn das Wetter nicht mitspielt, lässt sich in den attraktiv gestalteten Innenbereichen immer noch nach Herzenslust unter dem schützenden Hallendach toben.

Spaß und Action werden auch in den Freizeitparks geboten.

Abkühlung ist im Sommer immer gefragt: Groß und Klein genießen das kühle Nass. (Foto: DAK/Schläger)

Bewegung hält fit: Die heimische Region bietet sich bestens für ausgedehnte Radtouren an. (Foto: DAK)

Der Sommer lockt mit vielen Freizeitaktivitäten. Aber auch ein schattiges Plätzchen im Biergarten ist stets willkommen. (Foto: djd/Bitburger)

Atemberaubende Karussells sorgen bei den Besuchern für Adrenalinschübe. Fast jedes Jahr werden neue Attraktionen geboten, die den ultimativen Kick bieten. Selbstverständlich haben diese Parks aber auch „ruhigere" Plätze und Attraktionen, so dass Vergnügen sowohl für die jüngeren als auch für die älteren Besucher garantiert ist.

Tiere stehen nicht erst seit dem Eisbären Knut hoch im Kurs. Während sie in Zoos oder Tierparks nur aus der Ferne beobachtet werden können, dürfen sie auf vielen Pony- und Erlebnis-Bauernhöfen auch gestreichelt und gefüttert werden. Diese Bauernhöfe bieten darüber hinaus auch ein tolles Ambiente für einen Kindergeburtstag oder andere Feiern.

Sollten die Sommerferien verregnet sein, muss trotzdem kein Trübsal geblasen oder nur vor dem Fernseher gehangen werden. Stattdessen können sich die Kinder viel besser in Indoor-Spielwelten austoben. Abwechslung ist hier garantiert. Sei es bei den Rutschpartien, beim Klettern oder an den vielen anderen Spielgeräten. An einen Kleinkinderbereich wird dabei ebenso gedacht wie an Kurzweil für die Großen. Für Vergnügen pur unterm schützenden Dach sorgen beispielsweise auch Bowlingcenter oder Indoor-Kartbahnen.

Ob drinnen oder draußen – um abwechslungsreiche Ferien zu verbringen, muss man nicht verreisen. Soester Börde, Sauerland und die nähere Umgebung haben viel zu bieten. Und die vielen Cafés, Biergärten und Gaststätten sind immer ein beliebter Anlaufpunkt, um sich zu stärken und eine kleine Pause einzulegen.

Als kleinen Ideengeber hat der Kreis Soest eine reich illustrierte Broschüre „Freizeitziele im Kreis Soest" herausgegeben. Sie gibt einen Überblick über die Ausflugs-, Erlebnis- und Freizeitziele im Kreis. Vorgestellt werden u.a. sehenswerte Bauwerke, Museen, Ausstellungen und Sammlungen sowie Sport- und Erholungsmöglichkeiten.

Metzgermeister-Buffets

Probieren Sie unsere Metzgermeister-Buffets mit vielen originalen Münsterländer Spezialitäten!

Zum Sattessen, so viel Sie mögen!

Pott's Brau & Backhaus Gasthof

1a an der A2

Münsterland-Buffet

Spezialitäten wie Bratleberwurst, Bierhaxen, Spießbraten, Hausmacher-Mettwurst, Medaillons im Malzmantel, Möpkenbrot, deftige Beilagen, saisonales Gemüse und viele Leckereien aus der Region!

Jeden Dienstag von 18-21 Uhr für nur 12,95 €

Spanferkel-Buffet

Hier ist der Name Programm: mit Spanferkel aus dem holzbefeuerten Steinbackofen, Bratkartoffeln, Landbiersauce, herbem Kraut und einer großen Salatauswahl.

Jeden Donnerstag von 18-21 Uhr für nur 12,45 €

„Forty's" Fischbuffet

An unserer Live-Kochstation erwartet Sie ein vielfältiges Buffet aus Neptuns Reich mit einer großen, wechselnden Auswahl an verschiedenen Fischfilets sowie Schalen- und Krustentieren.

Jeden Freitag von 18-21 Uhr für nur 17,95 €

Frühstücks-Buffet

Reichhaltiges Angebot an frischen Wurstsorten aus unserer eigenen Metzgerei und viele weitere Leckereien. So muss ein Sonntags-Frühstück sein.

Jeden Sonn- und Feiertag von 9-11 Uhr für nur 12,95 €

Kuchen-Buffet

Hausgebackene Kuchen aus Großmutters Rezeptbuch und Kaffee oder Tee, so viel Sie mögen!

Täglich ab 14 Uhr für nur 7,95 €

Um Voranmeldung wird gebeten

Täglich ab 9.00 Uhr geöffnet.

Pott's Brau & Backhaus

In der Geist 120 • 59302 Oelde

Telefon 0 25 22/93 77-14

E-Mail: brau-backhaus@potts.de • www.potts.de

Stuck- u. Putzgeschäft

Herrmann

Innenputz
Außenputz
Wärmedämmung
Trockenausbau

Lüffstr. 3
59514 Welver
Tel./Fax 02384/5907
Mobil 0172/2236188

www.physio-kahl.de

Praxis für Physiotherapie

Anja Kahl

Krankengymnastik (auch auf neurophysiologischer Grundlage), Lymphdrainage, Massage, Fango, Pilates, Kiefergelenkbehandl.

Telefon 0 23 84 / 941 470

Werler Str. 16 • 59514 Welver

(gute Parkmöglichkeiten am Haus)

Ihre Hilfe im Trauerfall

BESTATTUNGEN

Bußmann

Von-Hardenberg-Straße 5a
59505 Bad Sassendorf
Telefon 0 29 21 / 5 33 38
und 0 29 21 / 5 29 63
– Tag und Nacht –

Rüdiger Kost

Sperrmüll

...billig entsorgen!

Entrümpelungsarbeiten,
Containergestellung,
Gewerbeabfallentsorgung

... bei uns saugünstig!

www.abfalldiscounter.de

Bürger-Info: 02921-767900

Mo - Fr. 8.00 - 17.00 Uhr

Samstag 9.00 - 16.00 Uhr

Fiege Umweltservice

Ihr Entsorgungsfachbetrieb im Kreis Soest

Containerdienst • Recycling • Schrotthandel

Tel.:02921-5858 www.fiegeumweltservice.de

Steinkuhler Weg 18 • Bad Sassendorf

Radstation

Am Bahnhof 4 • 59494 Soest • Tel.: 02921/14461 • www.sanvec.de

Der Vertragshändler für ...

STEVENS KETTLER

und ... Gazelle

Ihr Fahrradfachgeschäft in Soest direkt am Bahnhof

- Verleih/Ladestation E-Bikes
- Verkauf
- Bewachung
- Service Reparatur

Soester Entwicklungs-Pilots Qualifikation und Arbeit für Jugendliche und Erwachsene e.V.

Sattel-Fest feiert kleines Jubiläum

Zum fünften Mal: Freie Fahrt zwischen Hamm und Soest am 25. Juli

Surrende Fahrradketten, Wiesen und Wälder, liebevoll-leckere Raststationen, entspannte Radler: Das ist das Sattel-Fest. Zum fünften Mal heißt es „freie Fahrt" zwischen Hamm und Soest.

Am Sonntag, 25. Juli, ist es wieder so weit: Die 40 Kilometer zwischen Hamm und Soest sind für den Autoverkehr gesperrt, Fahrrad-Begeisterte schwingen sich in den Sattel und genießen die Fahrt.

Wie es sich für ein Jubiläum gehört, wird nicht nur das Bewährte fort-, sondern auch neue Ideen und Verbesserungen umgesetzt. Erstmals findet der Fahrradmarkt in Hamm im Kurhausgarten statt. Das bringt viele Vorteile mit sich, sind sich die Organisatoren vom Hammer und Soester Stadtmarketing und des Westfälischen Anzeigers sicher. Die Umgebung ist landschaftlich schöner. Der Fahrradmarkt wird größer.

Von 9 bis 18 Uhr heißt es bei den Fahrradmärkten in Hamm, Soest und Welver: „Runter vom Fahrrad – genießen – rauf aufs Fahrrad". In Soest und Welver werden die Besucher auf den Fahrradmärkten zwischen 9 und 18 Uhr mit vielen attraktiven Angeboten begrüßt. So gibt es in Welver ab 9 Uhr Mitmachaktionen und Vorführungen für Jung und Alt, ehe ab 12 Uhr die Band „Tequila Sunrise" für Partystimmung sorgt. Zahlreiche Info-Stände rund ums Rad runden das Angebot ab. Welver als Raststation auf der Hälfte der Strecke hat außerdem den Streckenverkauf optimiert. Erstmals geht es auf einem landschaftlich reizvollen Schlenker durch den Ortsteil Flerke.

Auch in Soest wird ab 9 Uhr ein buntes Programm auf dem Marktplatz geboten. Neben vielen Info-ständen rund ums Radfahren beginnt hier um 12 Uhr die beliebte Fundräder-Versteigerung. Für den musikalischen Rahmen sorgt u.a. die SkaS-Bigband. Für das leibliche Wohl ist nicht nur auf den Fahrradmärkten gesorgt, sondern auch in den vielen liebevollen „Straßen-Cafés" entlang der Strecke.

Müde Beine? Kein Problem. Für diejenigen, die nur ein Teilstück radeln möchten, stehen Bus und Bahn bereit. Das Zugangebot auf der Strecke Hamm, Welver, Borgeln, Soest wird deutlich ausgeweitet. Zudem haben Radelmüde die Möglichkeit, mit Sonderbussen den Rest der Strecke zu erklimmen, da sie zwischen Hamm und Soest pendeln und am Kurhaus, in Ostwennemar, in Welver und Borgeln einen Stopp einlegen, um die Drahtesel-Ritter – natürlich mit ihrem Fahrrad – von dort aus zum gewünschten Ziel bringen. Noch ein Tipp: Die Radstation Soest am Bahnhof, die Tourist Information Soest und die Gemeinde Welver verleihen E-Bikes, mit denen die 40 km lange Stecke besonders komfortabel befahren werden kann

Wandern stärkt Körper und Seele

Die Schritte in die Natur liegen im Trend

Mehr als 5,6 Milliarden Kilometer legen die Bundesbürger im Jahr bei der immer beliebter werdenden Outdoorsportart Wandern zurück. 56 Prozent der Deutschen bezeichnen sich als Gelegenheitswanderer, und jeder dritte schnürt sogar mehrmals im Monat die Wanderstiefel. Diese Ergebnisse einer Grundlagenstudie des Deutschen Wanderverbandes zeigen, dass es im Trend liegt, Schritt für Schritt die Natur zu erkunden.

Die Höhen des Sauerlandes sind ein beliebtes Ziel für Wanderer aus der Region. Foto: Bergwanderpark Sauerland

Die ausdauernde Bewegung zu Fuß ist gesund. Sie kräftigt die Muskulatur, fördert das Herz-Kreislauf-System und kurbelt den Stoffwechsel an. So haben Wissenschaftler des Forschungsinstituts Vivit festgestellt, dass regelmäßiges Bergaufgehen die Cholesterinwerte deutlich senkt und das Bergabwandern viel Zucker in den Muskeln verbrennt. Wer daher oft in hügeligem Gelände unterwegs ist, kann nicht nur einen zu hohen Blutzuckerspiegel reduzieren, sondern auch seinen Blutdruck senken.

Die Bewegung ist natürlich auch in der Ebene sinnvoll: In der Hellwegregion gibt es viele reizvolle Wege, die sich zudem gut mit einer Besichtigungstour oder einer Einkehr verbinden lassen. Da hat die Soester Börde eine ganze Menge zu bieten. Auch der nahe gelegene Arnsberger Wald und der Möhnesee laden förmlich zur Bewegung an der frischen Luft in landschaftlich reizvoller Umgebung ein.

Wer die hügeligere Variante liebt, hat es bis ins Sauerland nicht weit. Dort locken die Natur, schöne Dörfer und gepflegte Gastronomie. Fast 480 Kilometer zertifizierte Wanderwege warten auf die Gäste, darunter so bekannte und hochwertige Wege wie der Rothaarsteig, der „Weg der Sinne“, und die Winterberger Hochtour.

Diese Routen können sogar „organisiert“ erwandert werden. Ob Wanderwochen auf dem Dach des Sauerlandes, Freundinnenwanderwochen oder Wandern mit Hund und Herrchen, die Angebotspalette bietet pure Wandervielfalt. Wer die ersten Wanderschritte unternehmen möchte, ist in der Winterberger Wanderschule goldrichtig. Von den Bewegungsabläufen bis zur Motivation bekommt der Einsteiger alles vermittelt. Hochwertige Wander-Markenbekleidung leiht sich der Gelegenheitswanderer kostenfrei im Wander-Testcenter. Bis hin zum Après-Wandern gibt es Einblicke in das trendige Wandervergnügen. Bei verschiedenen Kräuterwanderungen geht es ums Kennenlernen, Sammeln und Verarbeiten von Kräutern der Saison.

Vom Wattwandern bis Bergwandern frönen Millionen Menschen dem Hobby Wandern. Und das zu Recht, denn der gesundheitliche Aspekt für Körper und Geist ist enorm. Das Laufen als die ursprünglichste Fortbewegungsart des Menschen trainiert auf schonende Weise Muskeln und Gelenke.

Bewegungsarten wie Wandern kurbeln zudem die Fettverbrennung an. Doch nicht nur der Körper, auch die Seele profitiert vom Schreiten durch die Natur. So läuft mancher dem Stress regelrecht davon. Wenn der Blick durch grüne Wiesen und Täler schweift und nur noch das Rauschen der Tannen oder eines Baches zu hören sind, kommt auch das Gedankenkarussell im Kopf zum Stillstand. Beim zügigen Gehen wird der Atem schneller und tiefer. Davon profitieren die Lunge und das Herz. Auch wenn das Wandern für jede Altersgruppe geeignet ist – man darf sich nicht überfordern. So sollten Wanderneulinge mit kurzen Touren im Flachen beginnen.

Trittsicherheit garantieren gute Wanderstiefel. Beim Kauf sollte man beachten,

dass entgegen landläufiger Meinung sich Wanderschuhwerk nicht einlaufen lässt. Eher passen sich die Füße dem Material an als umgekehrt. Daher beim Anprobieren dicke Socken anziehen und Beratung suchen.

Auch die Vorbereitung muss stimmen: Beim Wandern hat jeder sein eigenes Tempo. In einer Gruppe ist es von Vorteil, sich hinsichtlich der Geschwindigkeit am schwächsten Wanderer zu orientieren. Die perfekte Gangart ist dann erreicht, wenn ein entspanntes Gespräch mit dem Nachbarn noch möglich ist. (Ferienwelt Winterberg/djd/pt).

Kann es ein schöneres Plätzchen für eine Verschnaufpause bei einer Wanderung geben? Foto: djd/eurohike

Ein Klecks Senf zum Grillvergnügen

Fußballweltmeisterschaft beschert Geschmacksvarianten aus Afrika

Sommerzeit ist Grillpartyzeit und dabei gilt: Ein Klecks Senf darf neben keiner Bratwurst fehlen. Ob extra scharf, mittelscharf, mild oder süß – Senf gehört zu einer gelungenen Grillparty einfach dazu. Und für Fans außergewöhnlicher Geschmackserlebnisse gibt es passend zur Fußballweltmeisterschaft – die neuen Afrika-Varianten „Pfeffer mit Mango“ und „Honig mit Banane“.

Bei der Senfauswahl spielen regionale Vorlieben eine große Rolle: In der Mitte und im Norden Deutschlands mögen es die Senf-Fans gern scharf. Im Osten Deutschlands wird so viel Senf verzehrt – und gegrillt – wie kaum woanders. Die Menschen im Süden dagegen lieben ihren Senf eher mild und süß. Zur Grillzeit wird aber auch dort gern zu den würzigeren Alternativen gegriffen. Grillen, das muss nicht immer Bratwurst und Nackensteak und Kartoffelsalat sein. Wie wäre es mit einer leichten Sommervariante, mit einem Sommersalat mit Senfdressing und Rinderfilet. Das Rezept ist für vier Personen kalkuliert.

Zutaten: 400 Gramm Rinderfilet

Salat: 100 Gramm Rucola, ein Römersalat, 200 Gramm Kirschtomaten, 50 Gramm in Öl eingelegte Tomaten, 100 Gramm Gouda, wer mag auch Ziegengouda

Marinade: 1 bis 2 Esslöffel scharfer Senf, 4 Esslöffel Speiseöl, 1/2 Teelöffel grobes Meersalz, frischer Thymian

Dressing: 4 Esslöffel heller Balsamicoessig, 6 Esslöffel Olivenöl, 4 Teelöffel Senf Mittelscharf, Salz, Pfeffer, 1 Teelöffel Honig

Zubereitung: Salate in mundgerechte Stücke zerteilen, Kirschtomaten halbieren. Getrocknete Tomaten und Gouda in Streifen schneiden. Für die Marinade Senf, Öl, Salz und Thymian verrühren. Filet trocken tupfen, mit der Marinade vermischen und gut durchziehen lassen.

Für das Dressing alle Zutaten verrühren. Salat auf Teller anrichten. Filet auf dem Grill braten, auf den Salat geben, mit Dressing beträufeln. (djd/pt).

www.soestmagazin.de

Fritz Schlunz hatte die Nase vorn

St.-Hubertus-Schützen Oestinghausen feiern vom 10. bis 12. Juli

Fünf Schützen traten vor einem Jahr äußerst ambitioniert unter die Vogelstange und wollten König in Oestinghausen werden. Das nötige Glück hatte schließlich Fritz Schlunz auf seiner Seite als er zielsicher den letzten Span aus dem Kugelfang fegte.

Anschließend durfte er zahlreiche Glückwünsche entgegen nehmen. Zu den Gratulanten gehörten natürlich auch die anderen vier Anwärter Heinz-Josef Lötte, Uwe Konert, Wilfried Pils und Volker Schenkel. An Fritz Schlunz' Seite regierte Angelika Wulle als Königin.

Nun müssen die Majestäten langsam Abschied nehmen.

Angelika Wulle und Fritz Schlunz regieren in Oestinghausen.

Denn vom 10. bis 12. Juli feiert die St.-Hubertus-Schützenbruderschaft Oestinghausen, Krewinkel-Wiltrop und Niederbauer wieder ihr Jahresfest. Der Startschuss fällt am Samstag, 10. Juli, um 18.30 Uhr mit dem Platzkonzert des Musikvereins Fürstenberg an der Gemeinschaftshalle. Eine halbe Stunde später treten die Schützen an der Halle zur Gefallenenehrung am Ehrenmal an. Anschließend wird der Große Zapfenstreich auf dem Festplatz aufgeführt, ehe in der Halle weiter gefeiert wird.

Am Sonntag, 11. Juli, treten die Schützen um 14 Uhr wieder an der Halle an, holen die Fahnen und dann das Königspaar zum Festzug mit Parade auf dem Festplatz ab. Nach dem Konzert des Musikvereins Fürstenberg und des Spielmannszugs Oestinghausen steht der Kindertanz auf dem Programm. Um 19 Uhr folgt die Polonaise mit Damenparade und der Festball.

Zum gemeinsamen Kirchgang treten die Schützen am Montag, 12. Juli, um 8.45 Uhr an. Anschließend stehen Schützenfrühstück und Ehrungen auf dem Programm, ehe es ab 11 Uhr unter der Vogelstange ernst wird. Nachdem der neue König ermittelt ist, folgt das Hampelmannschießen. Um 16 Uhr treten die Schützen dann wieder an der Halle an und holen das frisch gebackene Königspaar zum Festzug mit Parade auf dem Festplatz ab. Um 20 Uhr steht die Polonaise mit Damenparade auf dem Programm, ehe mit dem Festball das Schützenfest ausklingt.

Gratis Hörtest
Besser Hören kann so günstig sein!
Siemens Infiniti Hörgerät für nur 98,- €*
*Hörgeräteapotheke für Mitglieder der gesetzlichen Krankenkassen mit Leistungsanspruch zzgl. der gesetzl. Zuzahlung von 10,- € pro Hörgerät.
B&K HÖRGERÄTE KUHNERT
Jakobistraße 4-6 in Soest
Tel.: 02921 3446746
Fax: 02921 3446268
www.BundK-Hörgeräte.de

Pils Bauunternehmung GmbH
Schuermannweg 3a
59510 Lippetal-Oestinghausen
Tel.: (0 29 23) 87 61. Fax (0 29 23) 79 85
Mobil (01 71) 6 44 05 91

Das Soestmagazin finden im Internet unter: www.fkwverlag.com

Der Fenstermann
Bauelemente GmbH
Oestinghausener Str. 12 59510 Lippetal
Tel.: 02923-659620
Fax: 02923-659618
info@derfenstermann.de
www.derfenstermann.de
Fenster-Haustüren-Wintergärten

Viel Spaß beim Schützenfest!
friseur Schenkel
Ideen für Ihr Haar
Soester Straße 5
59510 Lippetal-Oestinghausen
Tel.: 0 29 23 / 4 24
Osterbachstraße 1
59597 Bad Westernkotten
Tel.: 02943 / 2414

Lippborg sucht einen neuen König

Vom 3. bis 5. Juli wird Schützenfest gefeiert – Montag Vogelschießen

Am ersten Juli-Wochenende regiert in Lippborg nicht schwarz-rot-gold, sondern grün und weiß. Denn vom 3. bis 5. Juli wird wieder Schützenfest gefeiert.

Damit neigt sich auch die Regentschaft des amtierenden Königspaars ihrem Ende entgegen. Vor einem guten Jahr durfte Michael II. Rünker jubeln, als er die Reste des Vogels von der Stange geholt und Ruth I. Brentrup zu seiner Königin gemacht hatte.

Das amtierende Königspaar Ruth I. Brentrup und Michael II. Rünker steht am Sonntag noch einmal im Mittelpunkt.

Der „Anpfiff" zum Schützenfest ertönt am Samstag, 3. Juli, um 18.45 Uhr wenn die Schützen am Vereinslokal Willenbrink antreten und um 19 Uhr gemeinsam die Messe in der Pfarrkirche feiern, für musikalische Begleitung sorgt das Blasorchester Vorhelm. Anschließend treten die Schützen wieder am Vereinslokal zur Gefallenenehrung mit Kranzniederlegung am Kriegerdenkmal an. Den Großen Zapfenstreich führen der Spielmannszug Lippborg und das Blasorchester Vorhelm auf, ehe im Schützenzelt mit Reinhold Hörauf & Band gefeiert wird.

Um 15 Uhr versammeln sich die Kompanien am Sonntag, 4. Juli, wieder am Vereinslokal, um das Königspaar, das Silberkönigspaar und den Hofstaat abzuholen. Wie in den Vorjahren wird den Majestäten mit einem Vorbeimarsch wieder die Ehre erwiesen. Um 16 Uhr beginnt schließlich das Kinderschützenfest mit großer Kinderbelustigung. Die Polonäse auf dem „Molkereiplatz" folgt um 20 Uhr und anschließend wird der Schützenball mit der Tanzkapelle Reinhold Hörauf & Band gefeiert. Nach dem Wecken durch den Spielmannzug Lippborg treten die Schützen am Montag, 5. Juli, um 8.30 Uhr wieder am Vereinslokal an, holen den Vogel ab und marschieren zum Festzelt, wo ein stärkendes Frühstück auf sie wartet. Um 10 Uhr geht es schließlich zur Böckenbergkapelle zum Vogel- und Hampelmannschießen. Um 17 Uhr versammeln sich die Schützen wieder am Vereinslokal und holen die neuen Majestäten samt Hofstaat zum Festumzug mit Einmarsch ins Festzelt ab. Nach der Polonäse um 20 Uhr auf dem „Molkereiplatz" beginnt der Schützenball mit Reinhold Hörauf & Bad.

Der kleine Bioladen
in Lippetal-Lippborg
Gewerbegebiet Rommersch 13
Mittwoch Ruhetag
Wir freuen uns auf Euch!
Petra Böhnemann & Hildegard Kühler

Wir erstellen...
Dachbegrünung
PV-Anlagen
Solar-Anlagen
Fassadenverkleidung
...individuell nach Ihren Wünschen!
BECKER Bedachungen
Dachdeckermeister Mario Becker
• Bedachungen • Zimmerei • Bauklempnerei
Haben Sie einen Schaden oder einen an der dann sind Sie bei uns genau richtig!
Ihr Lippetaler Dachprofi!
Gewerbegebiet Rommersch 22
59510 Lippetal-Lippborg
☎ 02527 - 947794

über 30 JAHRE
Fachzentrum AHRENS & WESSINGHAGE oHG
• Elektro
• Kälte- und Klimatechnik
• Heizung
• Sanitär
• Melktechnik
HORRIDO!
Polmerheide 7 | 59510 Lippetal/Lippborg
Telefon 0 25 27 - 369 & 658

Viel Spaß beim Schützenfest!
BRENTRUP
Sanitär • Elektro • Heizung
Ilmerweg 1 • 59510 Lippetal-Lippborg
Telefon 0 25 27 / 83 35 • Telefax 0 25 27 / 80 00

„Let's Rock it“ am Ufer des Möhnesees

Seefest in Körbecke am 24. und 25. Juli bietet buntes Programm

„Let's Rock it“, heißt es beim diesjährigen Seefest in Körbecke. „Let's Rock it“ ist eine Musical-Parodie mit Nachwuchstalenten, die am Samstag, 24. Juli, im Körbecker Kurpark aufgeführt wird.

Man darf schon jetzt gespannt sein, wie bekannte Musicals wie „Aladin“, „Dschungelbuch“, „König der Löwen“, „High School Musical“ oder „We will Rock you“ zu einem Gesamtkunstwerk verwoben werden und für ordentlich Stimmung im Körbecker Kurpark sorgen werden.

Offiziell eröffnet wird das Seefest um 15.30 Uhr durch Bürgermeister Hans Dicke. Bereits eine halbe Stunde vorher beginnt das Kinder- und Familienprogramm. Im Kurpark stehen dazu wieder viele Spielgeräte, zum Teil kostenlos Nutzung, wie ein Großspielzelt, Schminktheater oder eine Hüpfburg und „Gladiator Games“ zur Verfügung. Ebenfalls für reichlich Action sorgen ein Viererbungee-Trampolin und Europas größte aufblasbare Rutsche, die Titanic-Rutsche. Etwas gemächlicher, aber nicht weniger attraktiv geht es auf dem historischen Kinderkarussell für die ganz kleinen Besucher zu.

Ab 15.45 Uhr gehört die Bühne den Musicals, ehe um 18.30 Uhr ein weiterer Höhepunkt auf dem Programm steht: Neptuns Seetaufe mit prominenten Gästen. Ab 20 Uhr geht dann die Party richtig ab. Dann sorgt die Top-40-Coverband Pearl Index (Foto) für Stimmung. Ein absoluter optischer Leckerbissen ist das Feuerwerk über dem See, das sich im Wasser spiegelt.

Am Möhnestrand darf natürlich auch ein Shanty-Chor nicht fehlen. Die „Emsmöwen“ aus Rheda-Wiedenbrück werden am Sonntag, 25. Juli, für mehr als eine Prise Meeressalz sorgen. Sie stehen um 10.30 Uhr und um 12.15 Uhr auf der Bühne. Zwischen den Auftritten wird um 11.30 Uhr ein Ökumenischer Gottesdienst auf der Festwiese gefeiert. Von 14 bis 16.30 Uhr steht schließlich zünftige Blasmusik mit dem Seniorenorchester des Kreises Soest auf dem Programm.

Selbstverständlich darf auch am Sonntag wieder auf der Spielwiese getobt werden und für das leibliche Wohl ist an beiden Tagen gesorgt.

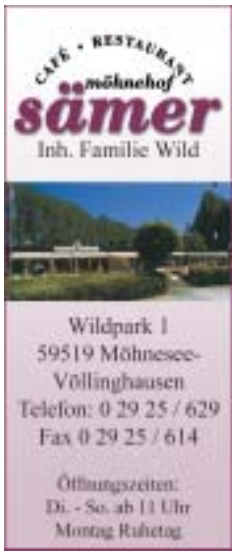

Rainer Krummel setzte goldenen Schuss

St.-Antonius-Bruderschaft Günne feiert vom 10. bis 12. Juli Schützenfest

Spontane Freude ist häufig die schönste Freude. So war Rainer Krummel schon überrascht als er vor einem Jahr die Reste des Vogels von der Stange geholt hatte und neuer König der Günner St.-Antonius-Schützen war. Umso mehr freute er sich mit seiner Frau und Königin Elisabeth über seinen goldenen Schuss und die vielen Gratulanten.

Die Günner bejubelten ihr Königspaar Rainer und Elisabeth Krummel.

Doch so langsam müssen sich die Majestäten an das Ende ihrer Regentschaft gewöhnen. Denn vom 10. bis 12. Juli wird in Günne wieder Schützenfest gefeiert.

Um 17 Uhr marschieren die Züge aus den jeweiligen Hofen am Samstag, 10. Juli, zur Schützenhalle. Dort treten sie eine halbe Stunde später an und holen ihren Oberst Hubertus Koch ab. Dann geht es weiter zur Gefallenen- und Totenehrung am Ehrenmal. Anschließend wird der Vogel aufgesetzt. Unter Teilnahme der Musikkapelle Niederense und des Spielmannszugs Hewingsen wird um 20.30 Uhr der Große Zapfenstreich aufgeführt und anschließend in der Halle gefeiert.

Nach dem Festhochamt am Sonntag, 11. Juli, um 9.30 Uhr stehen um 10.45 Uhr in der Halle die Ehrungen für 25- und 40-jährige Mitgliedschaft in der Bruderschaft auf dem Programm. Weiter geht es mit dem Frühschoppen und Wunschkonzert. Um 14.45 Uhr treffen sich die Günner Schützen und die des Gastvereins St. Hubertus Hewingsen und holen um 15 Uhr das scheidende Königspaar und die Jubilare ab. Höhepunkt ist um 16.15 Uhr die Parade auf dem Dorfplatz. Anschließend werden in der Halle das Königspaar, die Jubelkönigspaare und Jubilare geehrt, ehe der Festreigen mit Königs- und Kindertanz fortgesetzt wird. Um 19 Uhr werden die Kinder verabschiedet. Um 20.30 Uhr beginnt der Tanzabend, um 21 Uhr ist die Polonaise.

Mit einer Messe in der Halle wird der Montag, 12. Juli, eingeläutet. Nach dem anschließenden Frühstück marschieren die Schützen um 9.45 Uhr zur Vogelstange, wo eine halbe Stunde später das Vogelschießen beginnt und der neue König ermittelt wird. Gegen 12 Uhr werden die Schützen wieder zum Konzert mit Frühschoppen in der Halle erwartet. Um 16 Uhr werden schließlich die neuen Majestäten und das Kinderkönigspaar abgeholt. Die Ehrung des Königspaars, der Königstanz und die Vereidigung der Jungschützen stehen ab 17 Uhr in der Halle auf dem Programm. Weiter geht es um 19 Uhr mit dem Kindertanz und ab 20 Uhr wird in der Halle gefeiert.

Das nächste Soestmagazin erscheint am 1.8.2010

Greifvögel kreisen über den Kopf

Stars der Adlerwarte Berlebeck zeigen ihre imposanten Künste

Die Kulturstadt Detmold im südlichen Teutoburger Wald bietet viele Attraktionen. Die Adlerwarte Berlebeck, eine der Highlights in Ostwestfalen, ist mit 70 Jahren die älteste und artenreichste Greifvogelwarte Europas.

Hier erleben die Besucher die imposanten Vögel zum Greifen nah und in ihrem Element. Weißkopfseeadlerdame „Diva“ unternimmt ausgiebige Flüge über das Berlebecker Tal. Der junge Steppenadler „Hans-Ulrich“ braucht ab und zu noch einen kleinen Schubs, um die sichere Abflugtribüne zu verlassen. Da ist „Steppi“, der alte Hase im Flugprogramm sein bestes Vorbild. Er ist schon 20 Jahre dabei und der älteste Akteur der Flugshow. Seine Erfahrungen gibt er an die Jungvögel weiter. Es ist beeindruckend, wenn die mächtigen Greifvögel aus großer Höhe direkt auf den Falknerhandschuh zurückkehren. Auch „Wally“, der Kappengeier oder Gänsegeier „Elfriede“ zeigen was sie drauf haben.

Alle Geierarten haben einen nackten Hals. Warum das so ist, erfahren die Besucher direkt vom Falkner. Die frechen Rotmilane „Heinz“, „Willi“ und „Horst“ balgen sich im Flug um die besten Leckerbissen. „Bernd“, der Wüstenbussard, hat alles im Blick und fliegt besonders gern hautnah über die Köpfe der Besucher.

In unterschiedlicher Besetzung zeigen die gefiederten Stars der Adlerwarte täglich bis zum 1. November um 11 Uhr und 15 Uhr ihre Flugkünste.

Anzeige

Ein Hauch von Luxus

Friseur Nowak Kreativ – die perfekte Frisur in gediegenem Ambiente

Auch beim Friseur-Besuch darf es ruhig ein bisschen mehr sein. Denn ein Salon kann mehr bieten als klappernde Scheren. Er kann einen Hauch von Luxus vermitteln, so dass der Besuch zu einer kleinen Verwöhnkur für die Seele wird.

Genau das bietet Barbara Nowak. Vor wenigen Wochen eröffnete sie ihren Salon Nowak Kreativ im Nottebohmweg. Und Kreativität beweist die junge Friseur-Meisterin nicht nur in ihrem Handwerk, sondern auch schon in der Einrichtung.

Der Salon ist überaus großzügig gehalten, die Materialien sind edel und perfekt aufeinander abgestimmt. Die schwarzen Lederstühle fügen sich perfekt in den hellen Raum ein und laden förmlich dazu ein, sich ein wenig verwöhnen zu lassen. Friseur Nowak Kreativ steht für ein Ambiente, in dem man sich rundum wohlfühlt. Und natürlich auch für gehobenen Service. Barbara Nowak nimmt sich Zeit für ihre Kunden. Sie berät sie, findet mit ihnen gemeinsam die Frisur, die am besten zum Typ passt. Farbberatung inklusive. Dabei verwendet sie Goldwell-Produkte, z.B. Elumen-Tönung. Sie ist ohne Chemie-Zusätze und daher schonender als andere Tönungen und haltbarer als eine Färbung.

Vielen Soestern ist Barbara Nowak schon bestens bekannt. Bevor sie sich selbstständig machte, arbeitete sie in zwei Salons in der Bördestadt. Viele Kunden haben ihr die Treue gehalten und obwohl sie erst seit Ende März geöffnet hat, schwören jetzt schon viele Stammkunden auf ihre Künste.

Friseur Nowak Kreativ
Nottebohmweg 4-8
59494 Soest
Telefon 02921 / 344 02 02

Friseur NowaK

Sälzermarkt lockt in den Kurort

Unterhaltung, Information und Leckereien im gesamten Zentrum

Er hat seinen festen Platz im Bad Sassendorfer Event-Kalender: der Sälzermarkt, der traditionell am zweiten Wochenende im Juli stattfindet. Am Samstag, 10. Juli, und am Sonntag, 11. Juli, erwartet die Besucher wieder ein reges Markttreiben im Ortszentrum.

An über 70 Ständen wird den Besuchern eine abwechslungsreiche Warenvielfalt präsentiert. Der gesamte Ortskern zeigt sich von seiner besten Seite und verwandelt sich zwischen Sparkasse und Schloss in einen Basar, der mit Unterhaltung, Information und lukullischen Abwechslungen überzeugt. Einbezogen in das bunte und lebhafte Treiben ist auch der Kurpark, an der Kurparkpromenade liegt der Schwerpunkt beim Kunsthandwerk. Ein Bummel im Grünen, vorbei an Gradierwerk, Thermalbad und einem Abstecher im Rosengarten oder im Rhododendronpark kann mit einem Blick in die Welt der Kreativen verbunden werden. Auch die Bad Sassendorfer Geschäfte bieten besondere Angebote zum Sälzermarkt an, die Kaufmannschaft lädt am 11. Juli zum verkaufsoffenen Sonntag im Heilbad ein und will das bunte Markttreiben mit interessanten Angeboten und Besonderheiten bereichern.

Der Sälzermarkt gehört zu den festen Bestandteilen des Veranstaltungskalenders in Bad Sassendorf.

Auf dem Sälzerplatz erwartet die Besucher ein abwechslungsreiches Programm mit viel Live-Musik. Mit von der Partie sind in diesem Jahr unter anderem die Bands Night & Day, 3-Pac und die SkaS Big-Band. Auch am Karl-Volke-Platz wird Musik geboten, so präsentieren sich die Mac Leod Pipes and Drums und Pete Alderton mit einem hörenswerten Bühnenprogramm.

Sich zu bewegen, lohnt sich, auch beim Sälzermarkt 2010. Unter dem Motto „Sälzermarkt sportiv“ bieten der TuS Bad Sassendorf, der BV Bad Sassendorf, die Klinik am Hellweg (Ergotherapie und Kindertherapie), das Diagnose- und Therapiezentrum/ Kurmittelhaus sowie der Sport- und Rehaverein Bad Sassendorf e.V. auf dem Jahnplatz Informationen und Mitmachangebote für Groß und Klein. Informieren und Mitmachen heißt die Devise.

Anzeige

Der faire Partner für den Ankauf von Gold

Kompletter Service in der Walburgisstraße 23

Eine neue Uhr, ein neuer Ring – an Juwelier Deniz in der Walburgisstraße 23 in Werl führt kein Weg vorbei… Inhaber Nizamettin Kara und sein Team kaufen Altgold zu fairen Preisen an.

„Bei uns gibt es Qualität und wir sind ein fairer Partner“, sagt Nizamettin Kara. Er distanziert sich ausdrücklich von dubiosen Ankäufern des Edelmetalls, die ihr Geschäft aufmachen und nach ein paar Wochen wieder schließen. „Auf uns kann man sich verlassen“, sagt er. Das Geschäft bietet dabei den kompletten Service eines Juwelier-Geschäfts an.

Das Team des Juweliers Deniz in Werl

Die Uhrmachermeister-Werkstatt sorgt für den richtigen Gang der Uhren, der Goldschmiedemeister zeigt, was in ihm steckt. Ein Batteriewechsel an einer Armbanduhr ist beim Juwelier Deniz ab sagenhaften 3,50 Euro zu bekommen. Das Fachgeschäft in Werl hat eine lange Tradition. „Ich freue mich, wenn Sie uns vertrauen“, richtet sich Nizamettin Kara an die Kunden.

„Stolpersteine“ im neuen Glanz

Sammlung Schroth öffnet am 11. Juli in der alten Marienschule

Spenden ermöglichten die Reparatur der beschädigten „Stolpersteine“.

Der lange Winter ist auch an den „Stolpersteinen“ nicht spurlos vorüber gegangen. Als die Sammlung Schroth im Mai in der Marienschule zu besichtigen war, nahmen mehr als 100 Besucher die Gelegenheit wahr, die ausgestellten Exponate zu betrachten, sich den modernisierten Zustand ihrer alten Schule anzuschauen und nicht zuletzt auch für die Reparatur der „Stolpersteine“ zu spenden. Die Spendenaktion hat die Finanzierung der Reparatur der in der Fußgängerzone durch den Winterdienst beschädigten Stolpersteine getragen. Für die große Resonanz und das Spendenergebnis bedanken sich die Initiatoren des Stolpersteinprojekts, die Stadt Soest und nicht zuletzt auch die Sammlung Schroth.

In diesem Jahr kann die Sammlung letztmalig am Sonntag, 11. Juli, in der alten Marienschule, Filzenstraße 6, besichtigt werden.

Andrea Christoph neue Schulrätin für Hauptschulen

Landrätin Eva Irrgang hat in Anwesenheit von Alfred Aßmann, Hauptschuldezernent der Bezirksregierung Arnsberg, Andrea Christoph als neue Schulrätin für die Hauptschulen im Kreis Soest im Kreishaus begrüßt. Die 46-Jährige Wuppertalerin war bisher Leiterin der Hauptschule Heubing in Hagen-Haspe.

Damit ist eine von zwei Vakanzen in der Schulaufsicht des Kreises Soest beendet und nur ein Nachfolger für Schulrat Helmut Röller, der zuständig für die Grundschulen in Lippstadt, Lippetal, Welver, Bad Sassendorf, Werl, Wickede und Ense war und Ende des vergangenen Jahres in den Ruhestand gegangen ist, muss noch gefunden werden.

www.fkw.de

Umsonst und draußen

Viele Attraktionen beim Steinfest Anröchte vom 30. Juli bis 1. August

Umsonst und draußen heißt es auch wieder beim 7. Anröchter Steinfest vom 30. Juli bis 1. August. Dabei können sich die Besucher wieder auf jede Menge Informationen bei der Gewerbeschau, Unterhaltung auf den Straßen und Live-Musik auf den Bühnen freuen.

Seit Jahren ein fester Bestandteil und Garant für beste Partystimmung beim Steinfest: die Coverband Pearl Index.

Schon am Freitag, 30. Juli, tanzt auf dem Marktplatz der Bär. Denn mit DJ Käpt'n Käse und der Coverband Pearl Index ist beste Partystimmung garantiert. Schließlich lautet das Motto von Käptn Käse „Mehr Party braucht kein Mensch“. Und getreu seinem Leitsatz versteht er es, die Besucher zu begeistern und mit ihnen richtig abzufeiern. Die Party-Mucke aus der Konserve wird ergänzt durch Live Musik von Pearl Index. Die Coverband ist schon seit Jahren ein fester Bestandteil des Steinfestes. Bei ihren Live-Auftritten begeistert die Formation mit ihren Versionen von Rock-Klassikern der 70er und 80er Jahre, Soul-Juwelen, Hits aus der Neuen Deutschen Welle oder Chartbreakern von Robbie Williams über Phil Collins bis Pink.

Nach dieser Party auf dem Marktplatz wird das Steinfest am Samstag, 31. Juli, um 14 Uhr offiziell durch Bürgermeister Heinrich Holtkötter und H.-Dietmar Heiderich, Vorsitzender des Gewerbevereins W.I.R., auf dem Marktplatz eröffnet. Für musikalische Begleitung sorgt dabei der Musikverein Anröchte. Gleichzeitig öffnet auch die Gewerbeschau. Entlang der Hauptstraße stellen wieder zahlreiche Anröchter Gewerbetreibende ihre Leistungskraft unter Beweis.

Natürlich ist auch für jede Menge Unterhaltung für Jung und Alt gesorgt. So macht beispielsweise die Power-Street-Tour mit aufblasbaren Spielgeräten wieder Station in Anröchte und der ADAC präsentiert einen Überschlagsimulator und im Beratungsmobil der Energieagentur NRW gibt es jede Menge Tipps, wie man seine Energiekosten drosseln kann. Ebenfalls um 14 Uhr öffnen die 2. Anröchter Gesundheits- und Wellness-Tage im Rathaus. Auch hier können sich die Besucher direkt bei den Ausstellern oder den Vorträgen informieren. Am Abend bringt ab 20 Uhr die vielleicht größte Rockband der Welt das Steinfest zum Kochen. Das Rockorchester Ruhrgebeat entführt das Publikum auf eine Reise durch 50 Jahre Rockgeschichte. In die Welt der Greifvögel führt zuvor Falknerin Tatjana Schmücker ein. Sie präsentiert auf dem Sportplatz ihre Greifvögel in einer Flugshow, die man sich nicht entgehen lassen sollte. Für den Sonntag ist eine zweite Vorstellung geplant.

Am Sonntag, 1. August, findet zunächst um 10.30 Uhr ein Gottesdienst in der katholischen Pfarrkirche statt, anschließend ist eine Turmbesichtigung möglich. Um 11 Uhr gibt es einen musikalischen Frühschoppen und auch die Gewerbeschau und Gesundheitstage öffnen wieder. Auch auf der Bühne wird jede Menge geboten. So dürfen sich die Besucher des Steinfestes schon jetzt auf den Anröchter Gospelchor „Spirit of Music“ freuen. Der Chor sorgte schon beim vergangenen Steinfest mit seinen intensiv vorgetragenen Songs für Gänsehaut pur.

Das Rockorchester Ruhrgebeat gastiert beim Steinfest.

Außerdem präsentiert sich ein noch recht junges Gesangsduo: Tanja und Dieter stehen seit einem guten Jahr gemeinsam auf der Bühne, kennen sich aber schon lange. Denn zuvor spielten sie zusammen in der Country-Bannd „Lippe-Cowboys“. Nun interpretieren sie als Gesangs-Duo traditionelle Country-Songs, Oldies, Tanz- und Partymusik. Auch die Alphornbläser sieht man nicht jeden Tag in der heimischen Region, aber auf dem Steinfest. Um 17.30 Uhr steigt das Finale Grande auf dem Marktplatz. Auch die siebte Auflage des Steinfests ist bestimmt einen Besuch wert.

W. Muckhoff
Bauunternehmung
Lindenweg 5
59510 Lippetal-Oestinghausen
Tel. 0 29 23 - 65 93 48
Fax 0 29 23 - 65 93 49
Mobil 0171 - 555 6661

Der direkte Weg in Ihr Traumhaus!
mhs
Massivhäuser
Lohdeisweg 6
Tel.: 02922/80 33 338
mobil: 0172/23 026 30
www.massivhaussysteme.de

Feuchte Keller, Nasse Wände, Schimmel? Wir legen Häuser trocken! Mit Garantie!
Frank Schmidt GmbH
Beratung + Feuchtigkeitsanalyse!
Sanierung und Dichtheitsprüfung von Grundleitungen möglich
Ernst Tel.: 02938/1454-67
Sachverständiger
Vermietung von Trockengeräten

Türen
Parkett
Montageservice
Reiner Kohlschütter
Fertigparkett, Wand- und Deckenpaneelen, Türelemente
Laminat und Korkböden
Ostenhellweg 3, 59494 Soest
Mobil 01 71 / 3 57 83 90

Fliesen
Fliesen Hagedom
H. von Hinten
Fliesenlegermeister
Meisterbetrieb seit 1881
Auf der Borg 41 a
59494 Soest
Tel.: 02921 / 15997

Natursteinwerk
Walter Coppius
seit 1898
www.coppius.de
Treppen • Böden • Wände • Fensterbänke • Küchenarbeitsplatten
Anröchte-Berge • Im Grund 15 • Fon 0 29 47 / 97 09-0 • Fax 4989

Mit uns ein gutes Klima. Klimageräte für Privat und Gewerbe.
Northoff
Besuchen Sie unsere Ausstellung
www.northoff-klima.com

Dach-, Wand- u. Abdichtungsarbeiten
Dachdeckermeister
D. Nückel Dachtechnik
☎ 0 29 24 / 85 13 41
Mobil 0171 / 6 34 74 00

Das **Soestmagazin** finden Sie auch im **Internet** unter: **www.soestmagazin.de**

Miteinander besser als der Schein

Jung und Alt in einem Haus: Vorteile für beide Seiten möglich

Es sind meist die berühmten Kleinigkeiten, die das Leben erleichtern oder erschweren. Dies gilt für die Wohnung, das eigene Haus, auch für das Zusammenleben als Familie.

Die wird heute anders definiert als noch vor wenigen Jahren oder Jahrzehnten. Der Begriff ist „bunter“ geworden, auch wenn er in vielen Fällen noch sehr traditionell gelebt wird. Das Miteinander der Generationen ist oft diskutierte Idealvorstellung und kann nach Ansicht vieler Experten in der Praxis auch funktionieren, wenn alt und jung aufeinander eingehen, sich Freiräume „genehmigen“ und diese respektieren. Dann ist auch Hilfestellung möglich: Auf der einen Seite bei der Kinderbetreuung, auf der anderen bei der Betreuung oder der Pflege im Alter. Miteinander wohnen und leben kann viele Vorteile bringen, die Finanzierung von gemeinsamen Wohnobjekten ist einfacher. Oft ermöglicht die Finanzspritze der Senioren erst den Traum von den eigenen vier Wänden für junge Familien.

Das Miteiander leben der Generationen muss dabei gut durchdacht und abgewogen werden. Ist eine solche Grundentscheidung gefallen,

Der Traum von den eigenen vier Wänden kann möglicherweise eher realisiert werden, wenn sich Familien zu einer „Wohngemeinschaft“ formieren. Fotos: djd

bleiben Details, deren exakte und intensive Bearbeitung auf Dauer allen Mitgliedern des Familienverbundes entgegenkommt.

Verbindende Werte und gelebte Gemeinsamkeit schlagen Brücken - auch zwischen den Generationen. Die traditionelle Großfamilie unter einem Dach ist aus unserer Gesellschaft fast vollständig verschwunden. Damit verschwinden aber auch informelle Netzwerke, Alltagskompetenzen und Erziehungswissen. Längst ist bekannt, dass das Verhältnis zwischen den Generationen besser ist, als es in der Öffentlichkeit den Anschein hat. Junge Eltern und Großeltern, Alleinerziehende, Kinder und Enkel suchen den Kontakt miteinander. Der medizinische Fortschritt hat es zudem ermöglicht, dass heute drei, mitunter vier Generationen gleichzeitig leben. In Mehrgenerationenhäusern sollen Angebote neu miteinander verknüpft werden: Unterstützungsleistungen für die ältere Generation ebenso wie ein kompetentes Netzwerk an Dienstleistungen für junge Familien. Mit Mehrgenerationenhäusern entwickelt sich das Prinzip der Großfamilie unter einem Dach in moderner Form wieder neu. Sie bieten praktische Hilfe bei der Kinderbetreuung, unterstützen Eltern bei Erziehungsfragen, machen Angebote im Rahmen der Gesundheitsförderung und schaffen eine Plattform für Dienstleistungen.

Wie komme ich zum Arzt? Wer unterstützt mich im Haushalt? Wo finde ich einen Babysitter, und was mache ich in meiner Freizeit? Das sind Fragen, die in Zeiten des demografischen Wandels vor allem in ländlichen Gegenden an Bedeutung gewinnen. Mehrgenerationenhäuser haben eine Lösung gefunden, indem sie das alte Prinzip der Nachbarschaftshilfe mit neuem Leben füllen. Damit der Weg ins eigene Heim bezahlbar bleibt, sollte man die Planung mit Augenmaß vornehmen und nicht zu knapp kalkulieren. Ein Puffer für Unvorhergesehenes lässt Bauherren ruhiger schlafen und erspart Stress. „Wohn-Riester“ ist eine interessante Variante der Finanzierung. Dazu nimmt man einen Kredit für die Hausfinanzierung auf, und der Staat zahlt, ebenso wie bei einem Rentensparplan, Geld dazu. Im Falle einer vierköpfigen Familie können so bis zu 793 Euro pro Jahr vom Staat zur Hausfinanzierung dazu kommen. Im Rahmen seiner Maßnahmen zum Klimaschutz belohnt der Staat energieeffizientes Bauen und Modernisieren. Wer nicht nur die vorgeschriebenen Forderungen der Energieeinsparverordnung einhält, sondern einen besseren Energiestandard erreicht, kann dafür zinsbegünstigte Kredite oder direkte Zuschüsse bekommen. Die Investition in einen hohen Wärmeschutz und alternative Heizenergien lohnt sich aber auch, weil die Unterhaltskosten des Hauses dauerhaft niedrig bleiben.

Es ist geschaftt, der Umzug steht an: Das Miteinander der Generationen kann ein erfolgreiches Miteinander sein.

meyer&partner
Zwei Haushälften am Möhnesee
Kaufpreis: € 320.000,--
Schubbestraße 17 · 59755 Arnsberg
Telefon 02932 97200
www.meyer-und-partner.de
ivd

OPTIMAL PLANEN & BAUEN
individuell ■■■ wirtschaftlich ■■■ termingerecht
Architektin
Dipl.-Ing. Ingrid Kurbjuhn
Architektur
Bauleitung
Sanierung
59519 Möhnesee
0 29 24 - 97 48 44
www.optimal-planen.com

Raatz GbR
TISCHLEREI
• Möbelanfertigung
• Haus- und Zimmertüren
• Parkett- und Korkböden
• Möbelrestauration
• Innenausbau
Dorfstraße 6
59510 Lippetal-Schoneberg
Telefon: 02923/9729507
Fax: 02923/9729508
www.tischlerei-raatz.de

SanitätsHaus
Asshauer & Cordes
Das freundliche Sanitätshaus in Soest
Schüttweg 3 · 59494 Soest · Tel. (02921) 665440
Parkplätze direkt vor dem Haus

Der Maler Barnhusen
André Barnhusen
Malermeister BdH
Ostenhellweg 28
59494 Soest
Tel. 02921 / 9690- 69
Fax 02921 / 9690- 67
www.barnhusen.com
Innen- u. Außenanstriche
Kreative Maltechniken
Bodenbeläge

KL Bau GmbH
Rohbauarbeiten
Maurer- und Betonarbeiten
Klinkerbau
An- und Umbauten
Schlüsselfertiges Bauen
Telefon 0 23 84 92 09 46-2
Fax 0 23 84 92 09 46-8
Harkenbrei 5 a
59514 Welver

Liepe
Dach • Wand • Abdichtung • Bauklempnerei
Legen Sie Ihr Geld sicher an.
Durch fachgerechte Wärmedämmung an Dach und Fassade sparen Sie zukunftssicher Kosten
H.M. Liepe • Dachdeckermeister • Bautechnik • Soest, Am Silberg 25 • Telefon: (0 29 21) 7 70 10 • Fax 7 70 39

Rolladenbau LANGENHORST
• Rolläden • Jalousien
• Garagentore
Verkauf, Einbau & Reparatur-Schnelldienst
Oststr.14 • 59457 Werl
Tel. 02922 / 987 590
Mobil: 0170 / 580 22 47

KORNHAUS SOEST
Weko
Heizöl-Diesel
Liefern wir Ihnen zu günstigen Tagespreisen!
Tel. (0 29 21) 3 99 73
Ihr Ansprechpartner: Dieter Pokusch
www.weko-soest.de

Energiesparfenster
Die neue Generation 76/6
• Heizkosten senken
• Schallschutz verbessern
• Einbruchschutz erhöhen
Kiehl
☎ 02941/17264

Elektroanlagen Einbruch- und Brandmeldesysteme
Kuss
macht's elektrisch
www.kuss.biz
Thomästraße 10-12 • Soest • Tel. 0 29 21/ 36 73-0

Für GARAGENTORE die NR.1 in Soest!
DÜRHOLT
ENERGIE- & ELEKTROTECHNIK
Ihr E-Markenbetrieb für Garagentore und Elektroarbeiten
Sachverständiger/Sachkundiger Prüfer -zertifiziert-
Grimmelshausenweg 3 • 59494 Soest • Tel.: 02921 - 341588

www.fritzkoehler-soest.de
Fritz Köhler
59494 Soest
NEUE Ausstellungsräume!
Fenster - Haustüren
Alu - Holz - Kunststoff
Verkaufsberater
Hans Kleinhammer
Tel.: 0 29 02/31 41
Mobil: 01 71/9 11 54 75
Terrassen - Vordächer
Vorbauraffaden
Ausstellungsraum: Lange Wende / Coesterweg 39 - 59494 Soest
Öffnungsz.: Do. 12.00-18.00 - Fr. 14.00-18.00 Uhr u. n. Vereinbarung

Planungsbüro
Schottmüller
Holzkonstruktionen - HAU
Alter Elter Weg 8 / 59494 Soest / Tel.: 0 29 21 / 9 01 04 01
www.schottmueller.biz
•Gestaltung Holzfassade
•Fassadendämmung mit ökologischen Baustoffen
•Energieberatung
•Carports
Beispiel ! Doppelcarport mit Geräteraum!

Mit Sicherheit weniger Energieverbrauch

Türen, Fenster und Rollläden: Schutz vor Einbrechern, Heizkosten senken

Fenster und Türen gelten gemeinhin als die Visitenkarte des Hauses. Sie geben dem Gebäude ein Gesicht. Sie vermitteln den ersten Eindruck. Gleichzeitig sind sie aber auch häufig die Schwachstellen eines Hauses. Und zwar in doppelter Hinsicht. Zum einen kann kostbare Energie durch sie entweichen, zum anderen dringen Einbrecher zumeist durch schlecht gesicherte Türen oder Fenster ein.

Einbrecher gehen in der Regel den Weg des geringsten Widerstands. Und nach Erkenntnissen der Kriminalpolizei geben sie ihr Vorhaben schon nach wenigen Minuten auf, wenn sie dann noch nicht ins Haus gelangt sind. Selbst einfache Maßnahmen zum Einbruchschutz lohnen sich also.

Alte Haustüren haben Langfingern allerdings oft wenig entgegenzusetzen. Überstehende Schlosszylinder, schlecht gesicherte Türbänder oder einfache Riegelschlösser geben schnell nach. Moderne Haustüren haben Einbrechern wesentlich mehr entgegen zu setzen. Sie überstehen einen Angriff mit einfachem Werkzeug eine ganze Zeit lang, so dass die Diebe meist entnervt aufgeben. Neben der soliden Verarbeitung von Türprofilen und Türblatt ist dafür eine Kombination aus Riegel- und Hakenschloss verantwortlich. Bolzen auf der Bandseite erschweren auch dort das Aufhebeln, der Schließzylinder verschwindet bündig im Türblatt und gibt einer Zange keine Angriffsfläche Mit einem Fünfriegelbolzenhakenschloss, das Riegel, Haken und Bolzen kombiniert, erhöht sich die Sicherheit weiter.

Sicherheit, Komfort und Wohlfühlklima sprechen für moderne Fenster. (Foto: djd/Stefan Driller ClimaplusSecurit)

Ob mit Türfüllungen aus Kunststoff oder mit hochwertiger Aluminiumtürfüllung, Sicherheit bieten neue Haustüren mit Aluminiumprofil auch in anderer Hinsicht. Die robusten, schlagfesten und lichtechten Oberflächen ersparen es den Bewohnern, alle paar Jahre einen neuen Anstrich der Eingangsspforte vorzunehmen. So sieht das Entree auch nach langer Zeit noch einladend und sympathisch aus, selbst wenn Wind und Wetter an ihm genagt haben.
Mit wärmedämmend gestalteten Türprofilen, Wärmeisolierverglasung, außen und innen umlaufenden Dichtungen im Falz des Türflügels und wärmegedämmten Bodenschwellen halten moderne Türen zuverlässig dicht und senken spürbar den Energieverbrauch.

Eine effektive Art, um Energie zu sparen, ist auch der Austausch alter gegen neue Fenster. So sorgen die ausgezeichneten Wärmedämmwerte von Dreifach-Isoliergläsern nicht nur für eine Reduzierung der Heizkosten, sondern tragen zu einem komfortablen Raumklima bei. Aber Dreifach-Isoliergläser können noch eine Vielzahl weiterer Funktionen übernehmen, die sich fast nach Belieben miteinander kombinieren lassen. So bietet sich die Chance, beim Austausch der alten Fenster Energieeinsparung und Komfort der Wohnräume erheblich zu verbessern. Dreifach-Isoliergläser mit Sonnenschutzfunktion beispielsweise halten die Räume im Sommer angenehm kühl und im Winter behaglich warm. Die Kombination mit Sicherheits- und Lärmschutzglas wiederum schützt vor Einbruch und bietet auch in einer lauten Umgebung das ganze Jahr Ruhe. Für mehr Freizeit und Kostenersparnis sorgt die Integration einer Selbstreinigungsfunktion ins Glas.

Will man den Wärmeschutz an den Fenstern verbessern, hilft auch der Einbau neuer und besser gedämmter Rollladenbehänge. Die Profile moderner Rollladenpanzer aus Kunststoff isolieren deutlich besser als ältere Modelle oder Profile aus Holz und Aluminium. Besonders wirkungsvoll sind Rollladenprofile, die innen mit einer speziellen Reflektorfolie kaschiert sind. Diese Profile verbessern den Wärmedurchgangswert der Fenster gegenüber einem vergleichbaren Profil, das keine Folienkaschierung besitzt, noch einmal um rund 25 Prozent. Verantwortlich dafür ist der Effekt, dass die Folie die auftreffende Wärmestrahlung aus dem beheizten Innenraum zu großen Teilen in den Raum zurückreflektiert. So kann weniger Wärmeenergie nach draußen abgegeben werden.

AVIA my gas
Telefon: (02941) 28 67 50
www.avia-lippstadt.de
CrämerFrickeSchmäling

seit 29 Jahren
VOGEL GmbH
KUNDENDIENST
HEIZUNG - SANITÄR
Gottlandweg 101 • 59494 Soest
Telefon (0 29 21) 1 24 62

Dach- u. Wandtechnik
• Bauwerksabdichtung • Bauklempnerei
R. Meise, Dachdeckermeister
- Fachleiter für Dach, Wand- und Abdichtungstechnik -
Vogelkamp 4
59494 Soest-Ostönnen Tel.: 0 29 28 / 83 93 03

Nutzen Sie unsere Erfahrung!
ANTON SCHÄFERMEIER GmbH
FENSTER
Windmüllerstraße 60
59557 Lippstadt
Tel: 02941 - 201100
Fax: 02941 - 201079
Informieren Sie sich in unserer Ausstellung Mo.Fr. 9-18.30 - Sa. 10-14 Uhr

Marquardt Solar GmbH
• Planung / Montage
• Wirtschaftlichkeitsberechnung
• Thermografie Aufnahmen
Wiesiecker Weg 11a
59494 Soest
Tel.: 02921 / 31 900 13
Fax: 02921 / 31 900 14

Das Soestmagazin im Internet: www.fkw.de

Fliesenmarkt Herberhold
Der Fliesenmarkt in LIPPSTADT
www.fliesenmarktherberhold.de
www.original-gaskamine.de
info@fliesenmarktherberhold.de
Erwitter Straße 107
Telefon (0 29 41) 1 79 22

Haas
Die Vielfalt des Bauens
So schön wohnt Freiheit
Wir realisieren gemeinsam Ihre Wohnträume ...
Aktionshaus SOLEA II
ca. 127 m² Wfl.
138.500,– €
Bauagentur Schweitzer
Freiewald, Hohler Weg 2 - 59872 Meschede
Tel.: 0 29 03/61 31 - Fax 61 30 - Mobil: 01 71/9 90 91 93
E-Mail: haas-vertriebsbüro-schweitzer@web.de
Termine nach Absprache.
Besuchen Sie uns im Internet: www.haas-fertigbau.de
Haas FERTIGBAU

VERANSTALTUNGEN

Donnerstag, 1. Juli:
Vorlesestunde Thema „Sommer“, *16.30 Uhr Stadtbücherei.*

Samstag, 3. Juli:
Hörzeit – 30 Minuten Text und Musik zur Besinnung, *11 Uhr St. Petri.*

Führung: „Geister und Heilige, Wilde und Zahme“ – auf Spurensuche nach Werken Fritz Viegeners in Soest, *14 Uhr Stadtmodell am Rathaus.*

Sonntag, 4. Juli:
Chorkonzert im Kreuzgang

Eine Stimme wie Janis Joplin wird Kristin Shey attestiert. Am 14. Juli spielt sie im Schlachthof.

mit dem Gospelchor Magnificats, *17 Uhr St. Patrokli.*

Kinderklamottenmarkt, *11 bis 14 Uhr Alter Schlachthof.*

Tag der offenen Tür im Tierheim, *Birkenweg 14 bis 16.30 Uhr.*

Donnerstag, 8. Juli:
Vorlesestunde Thema Ferien, *16.30 Uhr Stadtbücherei.*

Sommerliche Musiktage: Eröffnungskonzert mit dem Pellegrini Quartett, *20 Uhr Alt St. Thomä, VVK 25/23/ 21 Euro.*

Folk und Pop präsentiert Viviane Kudo im Rahmen des Soester Sommers am 21. Juli.

Freitag, 9. Juli:
Sommerliche Musiktage: Serenadenkonzert mit Mirijam Contzen (Violine) und der Kammerphilharmonie Amadé, *20 Uhr Alt. St. Thomä, VVK 29/27/25 Euro.*

Konzert: Red Rain „Life in Real Time-Tour“, support: Nodesire, *20 Uhr Hauptpost, 1. Etage, VVK 5 Euro.*

Samstag, 10. Juli:
Sommerliche Musiktage: Kinderkonzert mit dem Modern Bone Quartett, *15 Uhr Stadthalle.*

Bücherflohmarkt von amnesty international, *9 bis 13 Uhr ehem. Adam-Kaserne.*

„Tuishi Pamoja – Wir wollen Freunde sein“, afrikanisches Musical mit dem Körbecker Kinderchor und dem Soester Kinder- und Jugendchor, *16 Uhr Schützenhalle Körbecke.*

Sommerliche Musiktage: Kammerkonzert mit dem Modern Bone Quartett, *20 Uhr Alt St. Thomä, VVK 25/ 23,21 Euro.*

Sonntag, 11. Juli:
Sommerliche Musiktage: Matinee-Konzert mit dem Pellegrini Quartett, *11 Uhr Alt St. Thomä, VVK 19 Euro.*

Motetten von Bruckner, Nystedt, Planyavsky u.a., *11 Uhr St. Patrokli.*

Dietrich Bonhoeffer – ein Liederoratorium von Matthias Nagel, aufgeführt von der Hohne-Kantorei, *17 Uhr St. Maria zur Höhe.*

Back to the Sixties im Soester Sommer mit Gypsy Dave am 28. Juli im Alten Schlachthof.

Drüggelter Kammerkonzerte: „Poetrio Brasilis“ – brasilianische Impressionen, *17 Uhr Drüggelter Kapelle, VVK 11 Euro.*

Big Band Open Air – Funk, Disco, Soul, Latin und Swing mit dem Burning Big Band Project, Klara Preuß und Alice Kroll-Fiedler, *11 Uhr Aloysius.*

Großer Stadthallenflohmarkt, *11 Uhr.*

Dienstag, 13. Juli:
Vortrag: Hans-Joachim Schwabe „Vom Banker zum Ethiker, *19 Uhr Alter Schlachthof, 8,50/7 Euro.*

Mittwoch, 14. Juli:
Soester Sommer: Kristin Shey, *20.30 Uhr Alter Schlachthof.*

Sommerfete des Geschichtsvereins, *18.30 Uhr ehemaliges Freibad.*

Freitag, 16. Juli:
Soester Sommer: German Scotch Band, acoustic soft Rock, *20.30 Uhr Alter Schlachthof.*

Sonntag, 18. Juli:
Orgelmatinee, *12 Uhr St. Patrokli.*

Mittwoch, 21. Juli:
Soester Sommer: Vivianne Kudo, Folk-Pop, *20.30 Uhr Alter Schlachthof.*

Donnerstag, 22. Juli:
Tanznachmittag für Senioren mit Friederico, *15 Uhr Alter Schlachthof.*

Die Kammerphilharmonie Amadé spielt traditionell bei den Sommerlichen Musiktagen im „Schiefen Turm“.

Freitag, 23. Juli:
Soester Sommer: Mark Bennett Band, Irish & more, *20.30 Uhr Alter Schlachthof.*

Samstag, 24. Juli:
Griechischer Abend im Biergarten des Bürgerzentrums, *Alter Schlachthof.*

Mittwoch, 28. Juli:
Soester Sommer: Gypsy Dave – back to the 60’s, *20.30 Uhr Alter Schlachthof.*

Freitag, 30. Juli:
Soester Sommer: Kelsey Klamath Band, Country und Pop, *20.30 Uhr Alter Schlachthof.*

Samstag, 31. Juli:
„Ab in die City“, open air, *16 bis 22 Uhr Marktplatz.*

SCHLACHTHOF-KINO

Vergebung, Donnerstag bis Mittwoch, 1. bis 7. Juli, 20.30 Uhr.
Dinosaurier – Gegen uns sehr ihr alt aus, samstags, 3., 10., 17., 24., 31. Juli, 17 Uhr.
Die 4. Revolution – Energie Autonomie, Dokumentation, sonntags, 4., 11., 18., 25. Juli, 17 Uhr.
Die Eleganz der Madame Michel, Komödie, Donnerstag bis Mittwoch,8. bis 14. Juli, 20.30 Uhr.
Soul Kitchen, Donnerstag bis Mittwoch, 15. bis 28. Juli, 20.30 Uhr.
Vincent will Meer, Komödie, Donnerstag bis Mittwoch, 29. Juli bis 4. August, 20.30 Uhr.

KINDERKINO
Drachenzähmen leicht gemacht, samstags, 3., 10., 17., 24., 31. Juli, 15 Uhr.
Hier kommt Lola, sonntags und mittwochs, 4., 7., 11., 14., 18., 21., 25., 28. Juli, 15 Uhr.

AUSSTELLUNGEN

Waltraud Schlausch-Esser – zum 70. Geburtstag, Keramik und Malerei, 9. Juli bis 8. August. mittwochs 15 bis 18 Uhr, donnerstags 18 bis 20 Uhr, samstags 11 bis 14 Uhr, Kunstsaal Klosterstraße.

Offene Tür in der Privatsammlung Schroth, Sonntag, 11. Juli, 13 bis 17 Uhr ehemalige Marienschule.

Youth’n Arts, 13. Juli bis 26. August, tägl. ab 19 Uhr Alter Schlachthof.

Arthothek, Kunst für Zuhaus, mittwochs 15 bis 17 Uhr, samstags 11 bis 12 Uhr, Morgnerhaus.

SOMMERTERMINE IM LWL-FREILICHTMUSEUM HAGEN

Samstag, 3. Juli:
Mit der Sense mähen, Workshop (bitte eigene Sense mitbrinen), 10 bis 14 Uhr beim Sensenhammer.

Dienstag, 6. Juli, bis Sonntag, 11. Juli:
Nicht fürs Museum, Schüler-Infowoche für moderne Berufe mit Tradition. Ein Gemeinschaftsprojekt zur Berufsorientierung des HWK Dortmund, HWK Südwestfalen und der Kreishandwerkerschaft für Arbeit, 10 bis 16 Uhr.

Freitag, 9. Juli:
10 Jahre Kaffeerösterei Bommers im Museum, Kaffeekränzchen mit Kostprobe, 15 Uhr.

Samstag, 10. Juli:
Rock im Museum, mit „One Size“ aus Hagen und weiteren Bands, Kneipenrock von den 60er Jahren bis heute, 19 Uhr Gelbgießerei.

Sonntag, 11. Juli:
Nicht von Pappe, Aktionstag rund ums Papier für Klein bis Groß – Schöpfen, Färben, Falten, Schneiden, 11 bis 17 Uhr.

Arbeiten mit Buntmetallen, Workshop für Kinder von 9 bis 13 Jahren – Sibylle Falkenberg zeigt wie kleine Arbeiten aus Kupfer und Messing nach eigenen Entwürfen hergestellt werden (Anmeldung erforderlich), 13 bis 16 Uhr Goldschmiede.

Museumsreif! Als Handwerk und Technik ins Freilichtmuseum kamen, kostenlose Führung, 14 Uhr Haus Sümmern.

Freitag, 16. Juli, bis Sonntag, 18. Juli:
Weinfest, deutsche Winzer präsentieren ihre Weine, ab 11 Uhr auf dem oberen Platz.

Samstag, 17. Juli:
Arbeit mit Schwung, Antriebstechnik im Handwerk, Wissenschaftlerführung, 15 Uhr Sägemühle.

Freitag, 23. Juli:
Lange Nacht der Museen, im Rahmen von Ruhr 2010 das Freilichtmuseum in der Dämmerung und bei Nacht mit Vorführungen, Aktionen, Taschenlampenführungen Musik und kulinarischen Genüssen, 18 bis 24 Uhr.

Super-8-Nacht, mit Filmen aus den 50er Jahren.

Open-Air-Theater: Märchen aus 1001 Nacht, 19.30 und 21.30 Uhr.

Feuer, Formen und Metall, Gelbgießerei.

Workshop Nagelschmieden.

Sonntag, 25. Juli:
50 Meisterstücke – 50 Jahre Goldschmiedekunst in Westfalen, Kabinettausstellung (bis 15. September).

Sonntag, 1. August:
Kinderfest, altes Handwerk für kleine Leute, 11 bis 17 Uhr.

Formen und Gießen für Kinder ab 8 Jahren, 11 bis 17 Uhr Gelbgießerei.

Mit Dampf und Wasserkraft, Workshop Nagelschmieden,14 bis 17 Uhr Nagelschmiede.

Papierschöpfen für alle, 14 bis 17 Uhr Papiermühle.

Mittwoch, 25. August:
Museumsreif! – Hinter den Kulissen, 11 bis 15.30 Uhr Aktionstag zum 50. Jubeljahr mit Mitmachaktionen, Vorführungen, Workshops und Führungen.

Wie funktioniert das? – spannende Experimente über einfache Prinzipien der Mechanik mit großer Wirkung, 15 Uhr Dampfmahlmühle.

IMPRESSUM
Soestmagazin

Die Illustrierte für den Kreis Soest im 25. Jahrgang, erscheint bei:
F.K.W. Fachverlag für Kommunikation und Werbung GmbH
Nelmannwall 4, 59494 Soest
Telefon: 02921 – 3609-0
Fax: 02921 – 3609-29
Email: info@fkwverlag.com
Herausgeber: R. Deparade e.K.
Anzeigen: R. Deparade (verantw.)
Gestaltung: F.K.W. Fachverlag
Druck: Senefelder Misset, Doetinchem
Erscheinungsweise: monatlich
Verbreitungsgebiet: Haushaltsverteilung in Soest, über 200 Auslagestellen im Umland

Erfüllungsort: Soest. Abdruck von Veranstaltungshinweisen kostenlos, jedoch ohne Gewähr. Für unverlangt eingeschickte Manuskripte und Fotos wird keine Haftung übernommen. Von uns gestaltete Anzeigen sind urheberrechtlich geschützt und dürfen nur mit unserer ausdrücklichen schriftlichen Genehmigung weiterverwendet werden.
Auflage: 23.500

Partyservice

www.die-neue-essklasse.com

Bekanntschaften

Kostenlose Partnerempfehlung für Da. und He. jeden Alters
Telefon
0 23 81 / 43 821 98
tägl. 9-22 Uhr Institut Herzblatt

www.Gleichklang.de
Die andere Partnerbörse!

Computer

Hilfe in allen Computerfragen
www.netmasterservice.com

Erotik

Ständig neue Girls aus Osteuropa
Tel.: 02961/908844
Handy: 0151/17518197
www.girls-haus19.de
täglich - ab 10 Uhr
Girlshaus-Sauerland

Handlesen

HANDLESEN

Flohmarkt

Flohmarkt mit Flair! So. 4.7. Elli.Center, Rietberg. So. 11.7. Ostwestfalenhalle, Verl. Infos unter: 05246-9494

An- und Verkauf

!! KUNDE PLEITE !!
NAGELNEUE FERTIGGARAGEN
Info: Exklusiv-Garagen
Tel: 0800 - 705 3 705

Elektromobil zu verkaufen! Sehr guter Zustand. NP 3.600 Euro - VB 1.000 Euro, Tel. 02922/6642 o. 0173/5452546

Was tun bei Bandscheibenvorfall?

Bandscheibenvorfälle können nicht nur zu heftigen Rücken- und Beinschmerzen führen. Wenn das ausgetretene Gewebe auf bestimmte Nerven drückt, können auch Lähmungen hinzukommen. Welche Lähmungsform muss sofort operiert und welche zwei anderen Lähmungen können meist zunächst konservativ behandelt werden? In ihrer neuen Informationszeitschrift „Arthrose-Info" gibt die Deutsche Arthrose-Hilfe zahlreiche Hinweise zu diesem wichtigen Thema. In anschaulichen und interessanten Darstellungen werden darüber hinaus weitere nützliche Empfehlungen zur Arthrose gegeben, die jeder kennen sollte. Auch über den Web-Preis für Hüftgelenkforschung 2010 wird ausführlich berichtet. Ein Musterheft des „Arthrose-Info" kann kostenlos angefordert werden bei: Deutsche Arthrose-Hilfe e.V., Postfach 110551, 60040 Frankfurt/M. (bitte eine 0,55-€-Briefmarke für Rückporto beifügen).

Mizu Teichbau
Teich- & Filterreinigung
Neuanlage & Umbau von Schwimm- & Koiteichen
Erstellung von Wasserspielen
www.mizu-teichbau.de

F.K.W.
Wir suchen
Jahrespraktikant/in
Mediendesign (FD-Gestaltung)
Wir bieten zum 1. August 2010 einen Praktikumsplatz in unserem Verlag. Das Aufgabengebiet reicht von der Gestaltung bis zum Druck von Printmedien und umfasst die Erstellung von Websites.
Sie sind engagiert, zuverlässig und haben Interesse?
Dann bewerben Sie sich noch heute per Mail:
F.K.W. Verlag | Nelmannwall 4 | 59494 Soest
Tel. 02921-360918 | anzeigen@fkwverlag.com

Kostenlose private Kleinanzeigen für August 2010.

einfach untenstehenden Coupon bis zum 15. des Monats ausfüllen, ausschneiden und per Post verschicken, faxen oder persönlich abgeben.

Text

1 _____
2 _____
3 _____
4 _____

Rubrik

- ◯ An- & Verkauf
- ◯ Grüße
- ◯ Er sucht Sie
- ◯ Bands & Musik
- ◯ Sie sucht Ihn
- ◯ Er sucht Ihn
- ◯ Verschiedenes
- ◯ Sie sucht Sie
- ◯ Sonst. Kontakte

Nebenbei bemerkt

☛ Ein Abdruck der Kleinanzeige kann nur dann gewährleistet sein, wenn eine vollständige und korrekte Adressenangabe erfolgte.
Anzeigenschluss ist jeweils der 15. eines Vormonats.

Adresse

Vorname _____ *Name* _____
Straße _____ *PLZ* _____ *Ort* _____
Telefon _____ *Unterschrift* _____

F.K.W. Fachverlag · Nelmannwall 4 · 59494 Soest · Tel.: 02921/36090 · Fax: 02921/3609-29

Viele gute Tropfen

Winzermarkt vom 1. bis 4. Juli im Theodor-Heuss-Park

Der Theodor-Heuss-Park verwandelt sich vom 1. bis 4. Juli wieder zum Eldorado für Weinliebhaber. Der Park bietet das passende Ambiente für Genießer des guten Tropfens und für einen gemütlichen Sommerabend zwischen urigen Grünsandssteinmauern und alten Bäumen. Also genau die richtige Atmosphäre zum Probieren, Informieren, Genießen und Auswählen.

Im Mittelpunkt stehen wie immer deutsche Weinanbaugebiete, wenn vom 1. bis 4. Juli die Ehrenreiche bereits zum 15. Mal Gastgeber für 17 Weinbauern aus den Anbaugebieten Franken, Mosel-Saar-Ruwer, Nahe, Pfalz, Rheinhessen ist. Seit Jahren ist die Zusammenstellung der teilnehmenden Winzer unverändert. Das spricht für die Qualität der Anbieter und eine treue Fangemeinde in und um Soest. Schließlich hat sich der Soester Winzermarkt im Laufe der Jahre bestens entwickelt und gehört bei der Winzergemeinschaft zu den Top-Destinationen auf ihrer jährlichen Tournee.

Vielfalt ist auch in diesem Jahr Trumpf und die Jungweine versprechen Großartiges vom Jahrgang 2009: Gesunde Trauben, warme Tage und kalte Nächte sorgten für elegante Weißweine mit frischer Säure, für Fruchtigkeit, für ein ausgeprägtes Aromenspiel und für kräftige Rotweine mit großem Potenzial.

Der Soester Winzermarkt bietet eine einmalige Gelegenheit, die sich kein Weinliebhaber entgehen lassen sollte, denn wann hat man schon die Möglichkeit zwischen so vielen Sorten und Anbaugebieten innerhalb einer Weinprobe zu wählen – und das direkt vor der Haustür.

400 verschiedene Weine und Winzersekte aller Geschmacksrichtungen werden präsentiert. Die Besucher haben die Möglichkeit, im Rahmen verschiedener Weinproben, die Produkte zu verkosten und sich direkt vom Erzeuger fachlich und informativ beraten zu lassen. Und wer ein Weinanbaugebiet einmal vor Ort etwas ausführlicher kennenlernen möchte, dem bieten zahlreiche Winzer gleich auch noch Ferienaufenthalte bei sich zuhause an.

Abgerundet wird der Winzermarkt durch täglich wechselnde Live-Musik und kulinarische Köstlichkeiten passend zum Weinangebot.

Der Winzermarkt öffnet am Donnerstag und Freitag jeweils von 16 bis 23 Uhr, am Samstag von 12 bis 24 Uhr und am Sonntag von 12 bis 20 Uhr.

Ihr Horoskop für Juli

Widder 21.3. - 20.4. Die Anforderungen an Sie sind hoch. Krempeln Sie die Ärmel hoch und dann nichts wie los. In der vierten Woche könnten Sie von Emotionen überflutet werden. Widmen Sie sich dann den schönen Dingen.

Stier 21.4. - 20.5. Sie sind möglicherweise mit Ihren alltäglichen Pflichten nicht ganz ausgelastet. Gehen Sie ruhig öfter aus oder treiben Sport. Gesundheitlich und finanziell können Sie sich diesen Monat ohnehin alles erlauben.

Zwillinge 21.5. - 21.6. Wenn Ihnen in der ersten Julihälfte der Sinn nach Abwechslung steht, sollten Sie für erlebnisreiche Stunden sorgen. Denn die Gefühle wollen ausgelebt werden. Ansonsten erledigen Sie liegen gebliebene Arbeiten.

Krebs 22.6. - 22.7. Werfen Sie jetzt mal alle Zweifel dem Partner gegenüber über Bord und lassen sich nur von Ihren tiefen Gefühlen treiben. Ihre beruflichen Zukunftspläne sollten sie konzentrierter angehen.

Löwe 23.7. - 23.8. Sie nehmen alles viel zu wichtig. Mit etwas mehr Lässigkeit machen Sie sich das Leben leichter. Sie werden schnell feststellen, wie heiter die allgemeine Stimmung um Sie herum ist.

Jungfrau 24.8. - 23.9. Wegen Ihrer Arbeit vernachlässigen Sie Ihren Partner. Das können Sie nicht ewig so machen. Spielen Sie daher Ihren Charme besonders in der dritten Juliwoche aus. Ihre unergründlichen Blicke fesseln den Partner.

Waage 24.9.-23.10. Verstand und Gefühl könnten bei Ihnen momentan nicht so ganz zusammen passen. Da Sie sonst eher rational reagieren, handeln Sie jetzt ruhig mal emotional. Das wird Ihnen keinen Schaden zufügen.

Skorpion 24.10. - 22.11. Würden Sie jetzt gern etwas abschalten, für etwas Weiterbildung sorgen oder ein wenig Sonne tanken? Wie wäre es mit einem Anti-Stress-Seminar am Mittelmeer? Erkundigen Sie sich nach den Möglichkeiten.

Schütze 23.11. - 21.12. Nur in Teamarbeit lassen sich häusliche und partnerschaftliche Ungereimtheiten zurechtrücken. Hören Sie dem Parner gut zu, um Missverständnisse zu vermeiden.

Steinbock 22.12. - 20.1. Lassen Sie sich in finanziellen Dingen beraten. Vorsicht in der Monatsmitte. Ihnen weden Versprechungen gemacht, an denen bestimmt ein großer Haken ist. Passen Sie bei langfristigen Vertägen auf.

Wassermann 21.1. - 19. 2. Ihr Arbeitsberg wächst und wächst. Schuld sind Sie selbst, weil Ihre Planung aus den Fugen geraten ist. Suchen Sie Entspannung.

Fische 20.2. - 20.3. Nutzen Sie den Juli zum Umdenken und seien Sie nicht zu misstrauisch. Ihre Bedenken wegen eines neuen Gesichts in Ihrer Umgebung sind unbegründet. Gehen Sie auf andere zu.

flippothek

Admiral Crown Slant
Elite Pack II
Evolution

Treffpunkt netter Leute!

Sigefridwall 12 - Soest

Eine große Auswahl der neuen und gefragten Geldspielgeräte erwartet Sie:

Spielfreude in neuer Dimension

Unser Service für Sie: Cappuccino, Espresso, Latte Macchiato, Tee, Kakao und natürlich Filterkaffee

Suchen Sie Ihr Glück und entspannen Sie sich vom Stress des Alltags in gepflegter Atmosphäre. Unser Team freut sich auf Ihren Besuch.

Genießen Sie bei uns Ihre Freizeit und fühlen Sie sich wohl!!!

Öffnungszeiten: täglich von 6.00 - 1.00 Uhr

Erste Adresse für Ihr Spielvergnügen!

Für Jung und Alt ab 18 Jahren!

Flippothek Soest · Sigefridwall 12 · Telefon: 0 29 21 - 3 35 95

© F.K.W. Verlag, Soest

Parkplätze sind ausreichend vorhanden!