25. Jahrgang | Dezember 2009

Soest magazin

Illustrierte für den Kreis Soest

fkwverlag.com

monatlich | kostenlos

Nächster Halt: Versailles-Chantiers
Nikolaus nimmt die Wunschzettel entgegen
Dank Stahl: Soest geht ein Licht auf

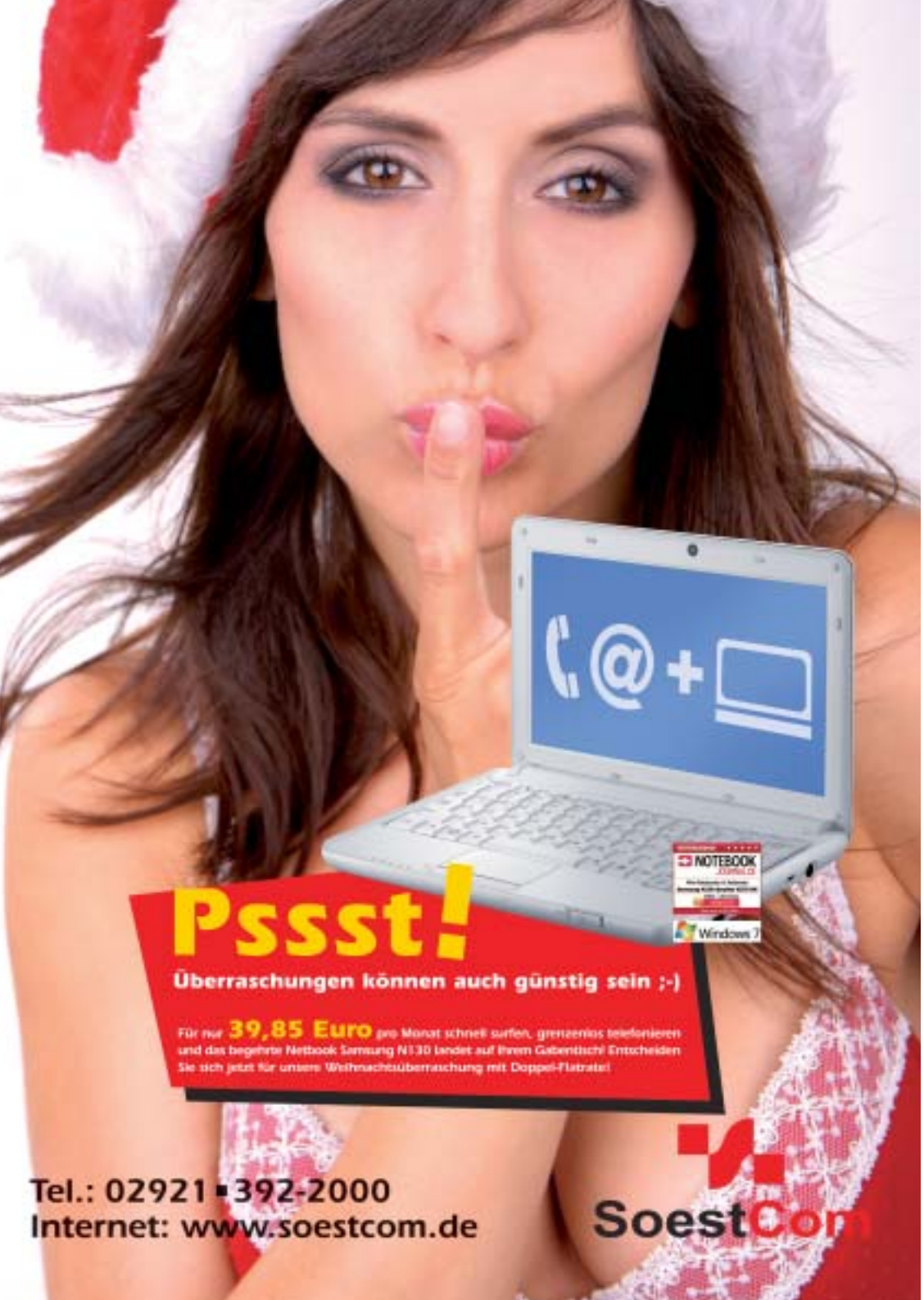

Liebe Leserinnen und Leser,

bei dem Gedanken an Weihnachten wirkt der Kollege leicht griesgrämig. Von ihm aus könne es ruhig ausfallen, sagt er. So wie ihm geht es wohl vielen. Alles nur noch Kommerz, Hektik, Stress. Natürlich kann man dieser Meinung sein. Und zugegeben – es kann auch ganz schön nerven, wenn wochenlang im Radio nur noch Weihnachtslieder gedudelt werden, wenn jeder Popstar auf einmal seine besinnliche Seite entdeckt und wahrscheinlich doch nur die Hoffnung hat, dass sich möglichst viele seiner Silberlinge unter den Weihnachtsbäumen wiederfinden.

Aber es geht ja auch anders. Die sprichwörtlichen Socken sind natürlich auch nicht das originellste Weihnachtsgeschenk. Daher sollte man sich eben rechtzeitig Gedanken machen, womit man seinen Liebsten zum Fest eine wirkliche Freude machen kann und nicht erst am Vormittag des Heilgen Abends in die Geschäfte rennen. Weihnachten ist schließlich nicht nur, wenn der Kalender den 24. Dezember anzeigt. Weihnachten ist im Grunde genommen das ganze Jahr über. Denn sich Zeit für seine Mitmenschen zu nehmen, ihnen ein offenes Ohr zu schenken, sollte im Grunde genommen immer möglich sein – und geht doch in der allgemeinen Hektik des Alltags nur allzu oft unter. Daher bietet sich die Zeit „zwischen den Jahren“ gerade an, sich wirklich einmal wieder mit seinem Partner, der Familie, Freunden und Bekannten zu beschäftigen. Sich mit ihnen zu unterhalten, zu hören, was sie bewegt und wie man ihnen eine Freude machen kann. Oft ist die Zeit an sich schon das schönste Geschenk.

Doch die Zeit lässt sich natürlich nicht hübsch eingepackt und dekoriert unter den Weihnachtsbaum legen. Doch wer sie sich häufiger im Jahr nimmt, hat auch keine Probleme, ein Präsent zu finden, das beim Beschenkten gut ankommt. Und auch der größte Weihnachtsmuffel wird einsehen, dass leuchtende Kinderaugen, der Wunschzettel auf der Fensterbank, die Vorfreude auf das Christkind bei Kindern nur schwer zu ersetzen wären. Auch das Festhalten an bestimmten Ritualen, wie z.B. das gemeinsame Schmücken des Weihnachtsbaumes, können zu lieb gewordenen Traditionen werden.

Natürlich muss ich auch zugeben: Irgendeine Kleinigkeit fehlt an Heiligabend immer. Und dann geht es eben doch am Vormittag noch mal „eben schnell“ in die überfüllten Geschäfte.
Schöne Feiertage wünscht Ihr Team vom SOESTMAGAZIN..

1 Titel: Anzeige „Die Milster“
5 Züge rollten in der Kaserne
9 Weihnachten in Soest
10 Rezept zum Fest
17 Licht bedeutet Sicherheit
18 Beleuchtung gesichert
25 Gesundheit: Fit im Winter
27 Kunstwerke versteigern
32 Bauen mit Holz
36 Viel los: Veranstaltungen

Die Kolumne des Bürgermeisters:

Mit meinen Augen...

Soest ist eine Kreisstadt in Nordrhein-Westfalen, einem Land der Bundesrepublik Deutschland. Was sich wie eine umständliche, für viele selbstverständliche Standortbestimmung anhört, kann man auch als einen Hinweis verstehen, der auf politische und gesellschaftliche Zusammenhänge aufmerksam macht. Unsere Stadt ist keine unabhängige Insel, sondern ein kommunaler Teil unseres Gesamtstaates und seines Bundeslandes zwischen Rhein und Ruhr. Wir sind eingebettet in dieses Staatswesen und seine gesellschaftliche Wirklichkeit. Diese Rahmenbedingungen sind auch maßgebend für das kommunalpolitische Wirken in unserer Stadt.

Dieses Jahr war wesentlich von einer weltweiten Wirtschaftskrise beeinflusst. Ein wichtiger Aspekt dessen war ein mit dem Rückgang des wirtschaftlichen Fortschritts einhergehender Einschnitt bei den Einnahmen aus Steuern, die mittelbar oder unmittelbar vom guten Abschneiden unserer Unternehmen abhängen. Beschäftigte vieler Firmen mussten Einkommenseinbußen hinnehmen, zwangsweise kürzer arbeiten oder sahen sich unerwartet mit einer Kündigung konfrontiert, weil ihre Firma keine wirtschaftliche Zukunft mehr sah. Dieser Entwicklung entgegenzusteuern, ist das vorrangige Ziel aller Verantwortlichen in Politik, Wirtschaft und Gesellschaft auf allen Ebenen. Das bleibt auch für das nächste Jahr oberste Priorität.

Solche Rahmenbedingungen und andere Entwicklungen – etwa im gesellschaftlichen Bereich – haben unmittelbare Auswirkungen auch auf unsere Stadt. Wir müssen mehr aufwenden, um Menschen, die in eine familiäre Notlage gekommen sind, zu helfen. Wir müssen mehr investieren, in die Ausbildung und Förderung unserer Kinder. Wir müssen mehr Geld an Dritte überweisen, die übergeordnete Aufgaben erledigen. Vor diesem Hintergrund sind viele Städte und Gemeinden gezwungen, ständig neu zu überlegen, wie sie noch weiter sparen können.

Aber wir müssen auch dafür sorgen, dass unsere Stadt für alle Einwohnerinnen und Einwohner lebenswert bleibt. Trotz der großen finanziellen Belastungen sind wir in diesem Jahr mit einigen Projekten gut vorangekommen, haben Vorhaben beginnen oder fertigstellen können: Am Bahnhof, am Hansaplatz, auf dem Vreithof, beim Klinikum – um nur die größten Investitionen zu nennen.

Es wird für den neuen Rat und die Stadtverwaltung sowie für die städtischen Gesellschaften auch im neuen Jahr entscheidend darauf ankommen, diese richtige Balance zwischen dem unabdingbar Notwendigen und Lebenswerten einerseits und dem finanziell Machbaren andererseits zu finden.

Ich wünsche Ihnen ein gesegnetes Weihnachtsfest und alles Gute im Jahr 2010.

Mit herzlichen Grüßen
Ihr

Dr. Eckhard Ruthemeyer

So könnte es gewesen sein: Die französische Lokomotive 150P wurde von den Soester Modelleisenbahner auf die Schiene gestellt.

Nächster Halt: Versailles-Chantiers

Überraschung in der Adam-Kaserne: Gefangene ließen Modellbahn rollen

Französische Kriegsgefangene ließen in Soest die Züge rollen: Mitglieder der Modell-Eisenbahner Soest 03 fanden mit Unterstützung des Geschichtsvereins Französische Kapelle Hinweise darauf, dass inhaftierte Offiziere ihre Heimatverbundenheit über eine Eisenbahn darstellen konnten. Interessant dabei, dass die Bahnen gleich neben der Französischen Kapelle entstanden, die heute als denkmalgeschützte Sensation gilt.

Klaus Gehrke bastelt gern, ist stellvertretender Vorsitzender der Modelleisenbahner. Zudem hat er mit dem Geschichtsverein die Recherche über die Modellbauer der Gefangenen initiiert.

„Die Luft vibriert durch das Summen und Schalten der Relais der automatischen Lichtsignalblockstellen. Eine kleine Lokomotive setzt sich in Bewegung. Dort, die großen Modelle: Ein Lok-Depot, der Bahnhof von Versailles-Chantiers, der Abzweig in Porchefontaine, ein großer Stelltisch für Signale und Weichen. Man kann hier der Lok-Leitung der Strecke Bordeaux-Dax assistieren, ebenso an Tisch 3 vom Gare de Saint-Jean. Aber der Höhepunkt der Ausstellung besteht aus 15 Modellen, die die Geschicklichkeit der 30 Eisenbahner, der Erbauer, beweist. Dampflokomotiven, Elektroloks, Triebwagen, Reisezugwagen, Kesselwagen, Kühlwagen. Alle im Maßstab 1: 40. Die Arbeitsstunden häuften sich an: für das Drehen der Räder und Achsen, für das Ausschneiden aus Blech: 500 Stunden für die schöne Lokomotive 150P von Hauptfeldwebel Pennel, mehr als 1200 Stunden für das herrliche Modell der Leutnante Pajean und Vallet, welche uns in alle Details des modernsten Schlafwagen aus Stahl einweihen“: Zweifellos sind hier Eisenbahner vom Fach am Werk, die französischen Bezeichnungen der Stationen lassen aufhorchen.

Die Züge rollen durch die Modulanlage der Soester Modelleisenbahner.

Die Zitate stammen von P. Vicaire. Der selbst internierte französischer Offizier beschreibt eine Eisenbahnausstellung in Soest, eine Ausstellung, die französische Gefangene in der Adam-Kaserne im Soester Westen organisierten: Mitten im Krieg wird 1943 die Sehnsucht der Gefangenen nach ihrer Heimat greifbar. „Man denkt an eine große Reise, die lange noch unmöglich ist. Sie wird uns nach Frankreich zurückführen“, ist der Autor sicher. Mit dem Fund des alten Dokuments ist den Mitgliedern der Modell-Eisenbahner Soest 03 eine kleine Sensation gelungen. Die kleinen Lokomotiven rollten im Raum 115 der Kaserne: Gleich nebenan befindet sich ein weiterer Beweis menschlicher Kreativität, der erst Jahrzehnte später für Aufmerksamkeit sorgen wird und heute als denkmalgeschützte Sensation gilt: Die Französische Kapelle. Sie zeugt von Menschen mit tiefer Religiosität, von Menschen in Gefangenschaft, von Menschen, die nicht resignierten. Schon 1942 nannte eine französische Zeitschrift diesen Gottesraum eine „Kapelle der Völkerversöhnung“ - sie ist es bis heute geblieben.

Unter dem ersten Kontingent von 1.300 französischen Offizieren, die am 31. Juli 1940 im Soester Lager ankommen, sind 32 katholische Priester. Ihnen wird ein kleiner weiß gekalkter Raum unter dem Dach zur Aufbewahrung des heiligen Sakramentes überlassen. Unter den Gefangenen sind zwei Künstler, die mit einigen Kameraden ein Gesamtkunstwerk schaffen: die Französische Kapelle. An der Südwand findet die Darstellung des auferstandenen Christus, umgeben von Heiligen in Gefangenschaft, ihren Platz, an der Ostwand wird Frankreich, seine Heiligen und seine kulturellen Besonderheiten dargestellt. Die Westwand bietet Flächen für die Werke der Barmherzigkeit, die Nordwand schließlich für die Schmerzensmutter. „Erinnern für die Zukunft“, hat sich der Verein „Geschichtswerkstatt Französische Kapelle“ zum Motto gemacht, er setzt sich für den Erhalt dieses christlichen Kunstwerks ein. „Wir könnten uns eine räumliche und thematische Verbindung

Kunst im Detail: Die Anlage bietet sehenswerte Feinheiten.

Wir wünschen Ihnen eine harmonische Weihnachtszeit!
Fiege Umweltservice
Ihr Entsorgungsfachbetrieb im Kreis Soest
Containerdienst • Recycling • Schrotthandel
Tel.:02921-5858 www.fiegeumweltservice.de
Steinkuhler Weg 18 • Bad Sassendorf

Fahrschule Grewing
Karlheinz Grewing
Bahnhofstr. 4, Bad Sassendorf
Hilgenstraße 5, Soest
Mobil: 0172 - 239 28 13
Telefon: 0 29 21 - 344 998
www.fahrschule-grewing.de

GTÜ
Wir wünschen Ihnen allen eine frohe Weihnachtszeit!
GTÜ-Prüfstelle in Ihrer Nähe
Ingenieurbüro Lange
Inhaber: Oliver Havers
Overweg 19
59494 Soest
Tel.: 0 29 21 / 66 36 63
E-Mail: ingbueromlange@hellmail.de
Öffnungszeiten:
Mo – Fr 08.00 – 18.00 Uhr
Sa 09.00 – 13.00 Uhr

Wir wünschen Ihnen eine frohe Weihnachtszeit!
Service von Anfang an...
seit 23 Jahren!
Auto Ulrich Behrendt
Wisbyring 15 a, 59494 Soest
Telefon 02921/75061, Fax 02921/74211
www.auto-behrendt.de

Otterbach
Ihr Service Partner
■ Kfz
■ Camping
Kfz
MEISTERBETRIEB
■ Dekra Prüfstützpunkt
■ Gasabnahme an Fahrzeugen

www.soestmagazin.de

Zuhause in Soest – Wohnen am Ardey
• Preise für junge Familien ab 120,- €/m²
• Einzelgrundstücke von ca. 366 bis 736 m²
• öffentliche Fördermittel der Stadt Soest bzw. WIA möglich
Info:
Daniela Petry 0 29 21/109.251
Lars Eiert 0 29 21/109.252

HUK-Bausparen schon ab 5.000,- € Bausparsumme
Freie Verwendung bei Abschluß bis zum 25. Lebensjahr
9% Arbeitnehmer-sparzulage
Bausparen
Erfüllt Wünsche und garantiert Ihnen feste Zinsen
8,8 % Wohnungsbauprämie
Ganz gleich, welche Ziele Sie haben, mit einem Bausparvertrag bei der HUK-COBURG treffen Sie immer die richtige Entscheidung.
Attraktiver Guthabenzins
Wir verzinsen das Guthaben mit bis zu 3,5 %* pro Jahr.
Informieren Sie sich jetzt!
* Optionsbausparen (02/06) nach 7 Jahren Laufzeit bei Darlehensverzicht
KUNDENDIENSTBÜRO
Ingrid Gappius
Versicherungsfachfrau (BWV)
Telefon 02921 12870
Telefax 02921 12896
gappius@huk24.de
www.HUK.de/vm/gappius
Brüder-Walburger-Wall-Straße 17
59494 Soest
Öffnungszeiten:
Mo.–Fr. 8.30–11.30 Uhr
Mo.–Mi. 15.30–18.00 Uhr
HUK-COBURG
Aus Tradition günstig

Fortsetzung

von Kapelle und Modelleisenbahn sehr gut vorstellen“, sind Jürgen Drepper, Klaus Gehrke und Dieter Lichtenberger vom Vorstand der Modell Eisenbahner Soest 03 überzeugt. Sie haben Kontakt zu französischen Modelleisenbahnern aufgenommen, studieren Akten und Berichte. „Es gibt Hinweise, dass die von den Kriegsgefangenen in Soest gebauten Modelle noch existieren“, machen sie sich auf die Suche.

Publikumsandrang beim Tag der offenen Tür: Auch am 6. Dezember wird wieder in die Räume der Modelleisenbahner in der Adam-Kaserne im Soester Westen eingeladen.

Dabei vergessen sie aber ihr Hobby nicht: 40 Mitglieder zählt der rührige Verein, der in der Adam-Kaserne seit Jahren eine Heimat gefunden und sich zum Ziel gesetzt hat, mit ungewöhnlichen Mitteln und Ideen die Besucher zu verblüffen und den Mitgliedern das nötige Know how zu vermitteln, ihre Ideen umzusetzen. „Bei uns leben die Märklinisten in friedlicher Koexistenz mit den Gleichströmern. Soweit es möglich ist, werden die vereinseigenen Anlagen so gebaut, dass beide Stromsysteme auf einer Anlage betrieben werden können“, erläutert Dieter Lichtenberger.

Herzstück ist eine Modulanlage, die auf mehr als 200 Quadratmeter Fläche mittlerweile über 100 Meter Länge verfügt. Das Grundmodul ist einen guten Meter lang und jeweils der Tummelplatz eines Bastlers oder auch einer Gruppe: Kanalbrücke und Bergwerk, Tennisplätze und sogar ein Anröchter Steinbruch, eine Gärtnerei und eine Kaserne, ein Dorf und ausgedehnte Waldlandschaft wachsen in ungezählten Arbeitsstunden: Die unterschiedlichsten Themenfelder der Modellbauer erhalten durch die Modellbahnen eine verbindende Komponente: Ausgeklügelte Technik lässt die Züge durch die Modellandschaften rollen und gerade dabei gibt es die Experten, die für Tipps parat stehen, Verbesserungsvorschläge machen und ein offenes Ohr haben, wenn die Mitglieder der Jugendgruppe wieder eine neue Idee realisieren wollen. Die haben nicht nur dafür gesorgt, dass parallel zu den Bahngleisen auch ein Straßennetz funktioniert, auf dem über Induktionsschleifen Fahrzeuge wie von Geisterhand gesteuert, durch die Anlage rollen. Neueste Herausforderung für die jungen Bastler:

Besuch der Erich-Kästner-Förderschule bei den Soester Modell-Eisenbahnern: Ein besonderes Erlebnis.

Der historische Soester Thomae-Bahnhof soll im alten Glanz, natürlich im passenden Maßstab wiedererstehen. Dienstags kommt Leben in die Halle, dann wird gebastelt und geplant, dann bestimmen Fachsimpeleien und intensive Expertengespräche das Bild. Nicht nur an der großen HO-Anlage, auch die N-Anlage im Maßstab 1:160, eine kompakte und leicht zu transportierende Anlage auf drei Ebenen und für externe „Auftritte“ steht dabei im Mittelpunkt. Aktuell aber widmen sich die Modellbauer eines neuen Themas: Wie können Französische Kapelle und Vereinsanlage so kombiniert werden, dass Besucher gleich angesprochen werden können? Ein Ansatz sind die französischen Eisenbahnoffiziere, die einst in Gefangenschaft ihrem Hobby nachgingen. Weitere Recherchen sollen das Bild deutlicher machen, ein erstes Anschauungsobjekt ist aber bereits vorhanden: Eine Exposition mit Bildern des Originalkatalogs von 1943.

Wer einen Blick auf die Aktivitäten der Modelleisenbahner werfen will, ist dazu am 6. Dezember willkommen. Dann wird von 11 bis 18 Uhr zum Fahrbetrieb und zu Kaffee und Kuchen eingeladen.

Wir wünschen allen ein frohes Fest und einen guten Rutsch!
Anstriche aller Art
Lackierungen
kreative Maltechnik
Trockenbau
Vollwärmeschutz
Fassadenanstriche
Fußböden
Dirk Schumacher
Malermeister
Gebäudeenergieberater
Paulistraße 44 • 59494 Soest • Tel.: 0 29 21 / 46 01

Die aktuelle Ausgabe des Soestmagazins können Sie sich auch im Internet unter www.soestmagazin.de

Elektronisch Einbruch- und Brandmelde-systeme
Kuss
macht's elektrisch
Thomastraße 10-12 • Soest • Tel. 0 29 21/ 36 73-0
www.kuss.de

Fliesen
Meisterbetrieb seit 1881
Fliesen Hagedorn
H. von Hinten
Fliesenlegermeister
Auf der Borg 41 a
59494 Soest
Tel.: 02921 / 15997

SOEST
SPD Sozialdemokratische Partei Deutschlands
Der Ortsverein und die Fraktion wünschen Ihnen eine fröhliche Weihnacht und ein erfolgreiches Jahr 2010!
Ulrichenstraße 26 - 28 - 59494 Soest - Telefon 0 29 21 / 36 47 21

In 25 Tagen ist Weihnachten!
Weihnachtsdeko und Geschenke
BRENTRUP
Sanitär • Elektro • Heizung
Ilmerweg 1
59510 Lippstadt-Lippborg
Tel. 02527 / 8335 - Fax 8000

Der Regenwurm
wünscht frohe Weihnachten.
Hausmeister-Service
59494 Soest
Tel./Fax: 0 29 21/6 56 32
www.regenwurm-soest.de

2010
Dezember-Angebot
Frottierhandtücher 15€
AUGENBLICKMAIN 10€
HAARMODEN

GARTENGESTALTUNG HAGENKAMP
Pflasterarbeiten
Baum- und Strauchschnitt
Pflanzenverkauf
Friedhofsbepflanzung- und Dauergrabpflege
Am 12.12. Weihnachtsbaumaktion von 9-17 Uhr
Herzfelder Straße 33
59510 Lippstadt-Lippborg
Telefon 0 25 27 / 4 56

Fußpflege bei Ihnen zu Hause:
Um das Wohlbefinden Ihrer Füße möchte ich mich gern kümmern.
Ihre Fußpflegerin (geprüft)
Loretta Lehmann
Telefon (0 29 21) 5 15 10

Angos
Gasthof Witteberg
Inh. Ango Pier-Ribbert
03.12. Wildessen mit Hase & Co
13.12. Advents-Brunch 12,50 €
23.12. Frühstück der Weihnachtsmänner ab 10 Uhr
1. u. 2. Weihnachtstag normal geöffnet
-Neujahr und 2.1. geschlossen-
Öffnungszeiten
montags (Ruhetag)
dienstags - samstags ab 17.00 Uhr
sonntags ab 11.00 Uhr
mit Mittagstisch, Kaffee, Kuchen, Eis und Abendkarte
selbstgebackener Kuchen
Belbeg 25 - 59514 Welver-Dinker
an der Ilmenroute
Telefon 0 23 84 / 1 87 4

Das individuelle Sauna-Programm
Saunabau H.J. Brölemann
Barbarossastr. 114 - 59555 Lippstadt
Tel. 0 29 41 / 60 73 - Fax 65 72 66

Die Adresse für exquisite Reitsportartikel!
Alles für den Reiter – Alles für das Pferd
Wir halten viele attraktive Weihnachtsangebote für Sie bereit!
SellaPort Store
Kerkstraße 37
59557 Lippstadt
www.sellaport.com
SellaPort

HB
Salon Heike Becker
Wir wünschen Ihnen eine geruhsame Adventszeit und ein gesundes 2010!
Westenhellweg 6
59494 Soest
Telefon: 0 29 21 / 1 47 32
Telefax: 0 29 21 / 3 47 27 44

Sozialkaufhaus
Das Second-Hand-Kaufhaus
Möbel
Hausrat
Textilien
Lange Wende 20 • 59494 Soest
Telefon 02921-350040

Radstation
Ihr Fahrradfachgeschäft
in Soest direkt am Bahnhof
Verkauf
Service/Reparatur
Verleih
Bewachung
Der Vertragshändler für... und...
Gazelle
Am Bahnhof 4 • 59494 Soest
Telefon 02921/14641

Nikolaus nimmt die Wunschzettel entgegen

Rund 90 Hütten locken zum Weihnachtsmarkt – Verkaufsoffener Sonntag

Kaum ist die 672. Soester Allerheiligenkirmes Geschichte, locken schon wieder die Lichter in die Altstadt. Zwar etwas weniger bunt, dafür ist die Atmosphäre etwas besinnlicher: Vom 23. November bis 22. Dezember ist der Weihnachtsmarkt in die Altstadt.

Harmonisch fügen sich die rund 90 liebevoll eingerichteten Holzhütten des Weihnachtsmarktes in die einmalige Kulisse der Soester Altstadt ein. Zwischen Dom und Petrikirche sowie auf dem Marktplatz gibt es Kunsthandwerkliches in großer Auswahl, hochwertiges Holzspielzeug, Kunst aus dem Erzgebirge, handgefertigen Weihnachtsschmuck und vieles mehr.

Um noch mehr auf die Feiertage einzustimmen und die Vorfreude auf das Fest zu steigern, gibt es auch in diesem Jahr wieder ein abwechslungsreiches Bühnen- und Rahmenprogramm. Besonderes Augenmerk wird dabei wieder auf die Kinder gelegt.

Die Mädchen und Jungen dürfen sich beispielsweise jeden Tag auf den Weihnachtsengel freuen, der immer um 17 Uhr Süßigkeiten am Adventskalender der Weihnachtsbäckerei verteilt. In der rot-weiß gestrichenen Weihnachtsbäckerei auf dem Marktplatz können die Kleinen nach Voranmeldung unter sachkundiger Anleitung Teig kneten, Plätzchen ausstechen und im Holzbackofen fertig backen, während ihre Eltern in aller Ruhe über den Weihnachtsmarkt bummeln oder in den Geschäften nach den richtigen Geschenken Ausschau halten. Am Wochenende können die Kinder am goldenen Telefon ihre Wünsche dem Weihnachtsmann höchstpersönlich mitteilen. Außerdem gibt es auch wieder das Weihnachtsmarkt-Suchspiel für Kinder von sechs bis 13 Jahren. Dabei müssen die Kinder Besonderheiten an den Ständen des Weihnachtsmarkts entdecken. Die dafür benötigten Spielblätter gibt es kostenlos am Informationsstand der Tourist Information vor dem Rathaus und bei Kerstin. Auf die Gewinner warten tolle Preise. Einsendeschluss ist der 31. Dezember.

Ab dem zweiten Adventswochenende sollte man sich auch den Besuch der Westfälischen Krippe im Patroklidom nicht entgehen lassen. Krippen aus aller Welt zeigt zudem Fritz Risken in seinem Atelier in der Brunsteinkapelle an den Adventssonntagen.

Weitere Höhepunkte sind an den Wochenenenden Kutschfahrten über den Weihnachtsmarkt und jeden Abend lassen die Turmbläser den Markt um 20 Uhr stimmungsvoll ausklingen. Die Gastronomie bleibt aber noch bis 22 Uhr geöffnet.

Am 6. Dezember laden die Geschäfte zudem von 13 bis 18 Uhr zum verkaufsoffenen Sonntag ein. Am Nikolaustag lässt sich so

Der Soester Weihnachtsmarkt besticht durch seine einmalige Kulisse.

ein Gang über den Weihnachtsmarkt hervorragend mit einem Bummel durch die festlich geschmückten Geschäfte verbinden. Die Kinder werden es dabei kaum erwarten können, dass die Zeiger auf 16.30 Uhr vorrücken. Dann kommt der Nikolaus zusammen mit Knecht Ruprecht und dem Weihanchtsengel nach Soest. Er nimmt die Wunschzettel der Kleinen entgegen und verteilt Stutenkerle an die Kinder.

Der Weihnachtsmarkt ist täglich von 11 bis 20 Uhr geöffnet. Das Bühnenprogramm beginnt in der Regel um 16.30 Uhr, an den Wochenenden auch schon zwei Stunden früher.

Weihnachtsbaum-Kulturen
Hendrik Sauer
59505 Bad Sassendorf - Opmünden
Am Eichweg 7 • Mobil: 0170 - 46 200 46

Party on Ice
Hochzeitsnacht
Freitag, 04. Dezember 2009, 19 bis 23 Uhr
Reloaded-Party 70er, 80er, 90er
Freitag, 15. Januar 2010, 19 bis 23 Uhr
Wir freuen uns auf Sie & Euch
Eissportzentrum Möhnesee-Echtrup
Tel. 02924/7000 | www.eissportzentrum.de

Das BADEPARADIES mit FAMILIENSINN!
ALLWETTER BAD+SAUNA
Öffnungszeiten
Bad
Sauna
Warsteiner Winterbad

Lecker essen und Zeit für die Familie haben

Rindermedaillons sind die schnelle Variante des Weihnachtsbratens

Selbstverständlich ist der Rinderschmorbraten eine erste Wahl, wenn es um die Planung des Weihnachtsessens geht: Der Klassiker zu Festtagen hat aber seine Tücken. Er benötigt lange Vorbereitungszeit, die manchmal nicht zur Verfügung steht, etwa weil die Familie nur selten Gelegenheit hat, zusammenzukommen.

Foto: Meggle

Ausgerechnet dann die Zeit am Herd zu verbringen, kann lästig sein, daher bietet sich eine leckere Variante an: kurzgebratene Fleischgenuss zum Fest. Rindermedaillons in Rotweinsoße zu getrüffeltem Kartoffelpüree wäre eine solche leckere Alternative. Romanesco bringt Abwechslung in die Gemüsebeilage bringen.

Zutaten: 1 kg mehlig kochende Kartoffeln, Salz, 750 g Romanesco, 4 Rindermedaillons (à ca. 150 g), einige Zweige Thymian, schwarzer Pfeffer, 2 EL Öl, 1 Glas Trüffelbutter (80g), 250 ml Milch, Muskatnuss gerieben, 200 ml trockener Rotwein, 1-2 EL dunkler Soßenbinder.

Zubereitung: Kartoffeln waschen, schälen und in Stücke schneiden. In kochendem Salzwasser ca. 20 Minuten garen. Romanesco putzen, waschen und in kleine Röschen teilen. Fleisch waschen, trocken tupfen. Thymian waschen, trocken tupfen, etwas zum Garnieren beiseite stellen. Restlichen Thymian um die Medaillons wickeln, mit Salz und Pfeffer würzen. Öl in einer Pfanne erhitzen. Fleisch von jeder Seite 4 bis 5 Minuten braten. Romanesco in kochendem Salzwasser 8 bis10 Minuten garen. Kartoffeln abgießen, kurz ausdampfen lassen. 40 g Trüffelbutter und Milch zugeben, zu Püree stampfen. Mit Salz und Muskat abschmecken. Fleisch aus der Pfanne nehmen und warm stellen. Rotwein und 300 ml Wasser ins heiße Bratfett gießen, 5 Minuten köcheln lassen. Soßenbinder einrühren und Soße damit andicken. Mit Salz und Pfeffer abschmecken. 40 g Trüffelbutter schmelzen. Romanesco abgießen, abtropfen lassen. Sofort mit Fleisch, Püree und Soße anrichten. Mit geschmolzener Butter beträufeln und mit beiseite gelegtem Thymian garnieren.

Dazu passt ein trockener Rotwein oder Minaeralwasser.

Bescherung nach Weihnachten

Angelika Milster gastiert am 29. Dezember im Kurort – Kartenverlsoung

Ein paar Tage nach Weihnachten gibt es in Bad Sassendorf noch eine ganz besondere Bescherung. Denn am Dienstag, 29. Dezember, gastiert Angelika Milster um 20 Uhr im Tagungs- und Kongresszentrum.

„Von ganzem Herzen" ist das Weihnachtskonzert mit „der Milster" überschrieben. Und man darf sich sicher sein, dass die Künstlerin ihr Programm aus den schönsten Musical-Melodien, deutschen und internationalem Weihnachtsliedern auch von ganzem Herzen präsentieren wird.

Für wohl keinen anderen Anlass als Weihnachten ist so viel emotional bewegende und stilistisch unterschiedliche Musik komponiert worden. Mit ihrem Konzertprogramm lädt Angelika Milster zu einem faszinierenden und bezaubernden Hörerlebnis in der Weihnachtszeit ein. Geistliche Lieder treffen dabei auf zeitgenössische Popsongs, traditionelle Weihnachtslieder auf bekannte Musicalmelodien. Eines ist jedoch allen Werken gemeinsam: Sie sind Ausdruck des Glaubens an Gottes Gnade und beschreiben die Sehnsucht der Menschen nach Sehnsucht und Harmonie.

Angelika Milster präsentiert am 29. Dezember die schönsten Musical Melodien sowie deutsche und internationale Weihnachtslieder im Bad Sassendorfer Tagungszentrum.

Karten gibt es u.a. bei allen Sparkassen im Kreis Soest oder bei allen Vorverkaufsstellen von Hellweg-Ticket. Sozusagen als verspätetes Weihnachtsgeschenk verlosen wir nicht nur zwei mal zwei Karten für das Konzert, sondern auch ein „Meet and Greet" mit der Künstlerin nach dem Konzert. Schicken Sie einfach bis zum 8. Dezember eine E-Mail bzw. Postkarte mit dem Stichwort „Angelika Milster" an verlosung@fkwverlag.com oder FKW Verlag, Nelmannwall 4, 59494 Soest. Der Rechtsweg ist ausgeschlossen.

Baby und Kind
www.soestkaufhaus.de

Jedes Kind bringt neue Möglichkeiten und Fähigkeiten in die Welt

„Baby und Kind" feiert Geburtstag: Seit einem Jahr bietet Silke Gerstemeier, staatlich anerkannte Erzieherin und Mutter, in Soest eine große Auswahl an Spielzeug an. Insbesondere auch für Kleinkinder gibt es Holzspielzeug, Motorik- und Lernspielzeug. Die Verkaufsräume am Jakobihof in der Jakobistraße 16 sind barrierefrei und kinderwagenfreundlich. Kinderwünsche werden wahr, aber auch Eltern, Großeltern und viele Kunden haben längst erkannt, dass das Preis-Leistungsverhältnis ebenso stimmt wie die Qualität und der pädagogische Ansatz. Kundenwünsche werden realisiert, das umfangreiche Sortiment lässt Wünsche Wirklichkeit werden. Wenn etwas fehlt, kann es kurzfristig besorgt werden. „Baby und Kind" ergänzt sein Angebot mit einem geprüften Onlineshop.

Unter **www.soestkaufhaus.de** findet sich das reichhaltigste Spielzeug-Sortiment der Region für Weihnachten und Geburtstage, Spielfeste und Freizeitaktivitäten oder für eine ausgefallene Geschenkidee.

Spielspaß und ganz nebenbei noch Laufen lernen: ob Farben zuordnen, Formen erkennen, die Uhr lesen oder Zahlen lernen und Gelerntes auch noch nachmalen; all das bietet diese praktische Lauflernhilfe mit Klappdeckel und ist für das Lieblingsspielzeug eine praktische Spielzeugkiste.

Baby und Kind - Silke Gerstemeier
Jakobistraße 16 • 59494 Soest
Telefon 02921 3544889
info@soestkaufhaus.de • www.soestkaufhaus.de

Bei jedem Einkauf gibt es eine kleine Weihnachts-überraschung!

Geschenketipps für das Weihnachtsfest

Kettler Kettcar K4 KA und Dreirad Prinzessin zu besonders günstigen Preisen. Gesehen bei Kettler in Werl – 2te WahlProdukte. www.kettler.de

Ja, gibt's denn das?
Einen Geschenkgutschein über 50,- Euro von Friseur Schenkel in Oestinghausen gibt es zum Preis von 40,90 Euro. Einzulösen ab dem 1. Januar 2010. Damit kann man sich selbst auch mal ein Geschenk machen.

Der "Lovebird", eine außergewöhnliche, handbemalte Standfigur mit einer Höhe von 34 cm (inkl. Sockel) - zum Preis von 75,- Euro. Gesehen bei der Kunsthandlung Streiter, Grandweg 15, in Soest

Kleines Pony zum Schaukeln und Rollen! Doppeltes Spielvergnügen, denn durch herunterklappbare Räder wird aus dem Schaukelartikel ein Roller! Angebotspreis 54,90 Euro. Gesehen bei Baby und Kind, Jakobistraße 16 in Soest - oder unter: www.soestkaufhaus.de

Gudereit Fahrrad, Model Fantasy Plus, für Herren und Damen gesehen bei Fahrrad-Sport Apelt in Lippstadt in der Bastionsstr.8 Farbe schwarz oder weiß, XT Schaltwerk, Hydraulikbremse, Sport - Nabendynamo, Alu Light Rahmen, Preis: 599,90 Euro

Die Human-Nature Outdoor-Mode, ideal für die kalte Jahreszeit und ideal auch als Weihnachtsgeschenk (gern erstellen wir auch einen sehr persönlichen Gutschein). Zum Beispiel: Four-Season-Jacke, Modelle für Damen und Herren, windfest, wasserdicht und atmungsaktiv - 149,95 € (für ADAC-Mitglieder)
Ihre ADAC-Geschäftsstelle, Arnsberger Str. 7, in Soest.

KUNSTHANDLUNG STREITER
Kunsthandlung
Grafiken
Kunstdrucke
Gemälde
Bilderrahmen
Einrahmungen
Vergoldungen
Restaurierungen
Öffnungszeiten:
Mo-Fr 9.00 - 18.30
Sa 9.00 - 16.00
Grandweg 15 • 59494 Soest
Tel.: 02921/13956 • Fax: 02921/31299
www.kunsthandlung-streiter.de

Fröhliche Weihnachten
Richter • Ricosta • wolky • Semler
Hartjes • Gabor • Reiser
Clarks • Gröbel • u. v. m.
BEILE
Wir freuen uns auf Sie!
Hauptstr. 24 • Lippstadt-Lippborg
Tel. 02527/919391 • Fax 919591

Freude schenken, ans Hobby denken.
Briefmarken Hemmer
Mitglied im APHV und BDPh e.V.
60 Jahre der Philatelie verbunden
Große Auswahl an Briefmarken und Münzbedarf
59494 Soest
Am Wiesenkirchhof 3
Tel./Fax 02921/13818
Di.–Fr. 9.30–12.00 und 15.00–18.00
Samstag 9.30–12.00 • bks.gm@t-online.de

Finn Comfort
Der Schuh zum Wohlfühlen.
Auf Schritt & Tritt
Zum Fest ein Gutschein!
Ich freue mich auf Ihren Besuch!
Claudia Hilverling
59494 Soest • Ulricherstraße 16 • Tel.: 0 29 21 / 983 44 16
Mo., Di., Do., Fr. 9.30 – 18.00 Uhr; Mi. 9.30 – 15.00 Uhr
Sa. 9.30 – 13.00 Uhr, Hausbesuche nach Vereinbarung

Lust auf Urlaub?
Campingwelten
Kroatien – Istrien/Porec
Camping Lanterna
Pro Persiana Mobilhaus ab € 215
ADAC Reisen buchen –
ADAC PlusMitgliedschaft erhalten
ADAC Reisebüro
Arnsberger Straße 7
59494 Soest
Tel.: 0 29 21 41 16
Fax: 0 29 21 1 23 92
Mit Sicherheit mehr vom Urlaub
ADAC Reisen

Schuhe in Unter- und Übergrößen
Lippstadt-Bökenförde
Pröhmer Straße 46
Tel. (02941) 1106487

Fahrrad-Sport Apelt
Inh. Stefan Apelt
Rabeneick
Simplon
Gudereit
Bastionsstr. 8 • 59555 Lippstadt
Tel. (02924) 7 86 17

VISAGE Beauty-Stübchen Ina
Ingrid Peters | Lutzenge.wal 18 | Soest | Telefon 02921 71414
Es ist soweit das Jahr 2009 neigt sich dem Ende auf.
Meine weihnachtlichen Angebote für „Jan" in Form eines Gutscheins in einem Päckchen, einer wohlfühlenden Idee sowohl für das kleine als auch das große Herz!
Eine Spezial – Massen Behandlung individuell mit hochwertigem Wirkstoff, einer wohltuenden Gesichts Massage und einer Maschinen Dreiecke € 25,-
Entspannung Plus ... Strahlend wie Ihre Haut, die Pflege nach Maß, mit Naturprodukten. Ab € 30,-
MANN – traut sich immer mehr ... mit – relaxe – Behandlung komplett € 35,-
Energetische Rücken – Massage mit Kerzenwax, Dien nach Ibetanischer Lehre (45 Minuten) € 45,-
Ingrid Peters

friseur Schenkel
Ideen für Ihr Haar
Unsere Perücken sind spitze.
Bei krankheitsbedingem Haarausfall, vor allem durch Chemotherapie, sind wir in Zusammenarbeit mit den Krankenkassen Ihr kompetenter Ansprechpartner.
Lauser Straße 5
59558 Lippstadt-Oestinghausen
Telefon 0 29 23 / 4 26
Perücken

Holzwerkstatt KAURI
An- und Verkauf restaurierter und unrestaurierter Möbel
Restaurierungswerkstatt
Abbeizanlage
Möbelmaßanfertigung
Teiningkamp 53
59494 Soest
Tel 0 29 21 - 8 28 86
www.holzwerkstatt-kauri.de

KETTLER shop
II.Wahl-Produkte, Auslaufmodelle und Sondermodelle
KETTLER-Freizeitmöbel, HERLAG-Freizeitmöbel, KETTLER-Heimsportgeräte
KETTLER-Spielgeräte, -Solarien und -Kindermöbel
Sonderverkauf!
Heimtrainer mit Magnetbremse und 5 Computerfunktionen
statt 199,00 € für 149,90 €*
* Solange der Vorrat reicht!
Ecke Hemmer Straße (B63) / Neuwerk 1 · 59457 Werl
Telefon 0 29 22 / 8 20 91 · Bar- und EC-Zahlung
Mo.–Fr.: 10.00–18.00 Uhr; Sa.: 9.00–14.00 Uhr

KUCHEN MEISTER
Werksverkauf
100 verschiedene Kuchenspezialitäten
zu Factory-Outletpreisen
Coesterweg 31 • 59494 Soest
Tel.02921-7808-0
www.kuchenmeister.de
Öffnungszeiten Mo.-Fr. 9-17 Uhr
in der Adventszeit bis 18 Uhr und
zusätzlich Samstags von 9-12 Uhr
GUTSCHEIN
Bei Abgabe dieses Coupons erhalten
Sie ein Geschenk in unserer
Kuchenecke

HiFi · CarHiFi · HomeSND · SPEAKERS
as
Lautsprecherspezialanfertigung
Surroundsysteme
Beschallungstechnik
Car HiFi
Udo Schüttler
Brüder-Walburger-Wallstraße 17
59494 Soest | Tel. 02921 - 2514 | u.schuettler@web.de

Wir wünschen Ihnen eine fröhliche Weihnachtszeit
elektro baumann
Friedrichstraße 92
59494 Soest
Telefon (0 29 21) 8 05 05
Telefax (0 29 21) 8 13 73
Günter Baumann
Elektro-Meister

Berger GmbH
Wartung & Service
Kälte & Klima
Zweigstelle Soest
Wir sind Ihr Partner, wenn es um die Errichtung oder Instandhaltung Ihrer Kühlanlage geht.
Schenken Sie uns auch Ihr Vertrauen, im Bereich Kälte & Klimatechnik.
Über 10 Jahre Erfahrung sprechen für sich
RATIONAL SERVICE-PARTNER

Ein persönliches Geschenk
Bilderrahmen in großer Auswahl
Kostenloser Rahmungs- und Verpackungsservice
FOTO SOMMER
Inh. R. Wiemer
Katzengasse 1
59494 Soest
Tel. (0 29 21) 1 26 60

AKZENT ROSENTAGE
LASSEN SIE SICH VERWÖHNEN
UNSER ANGEBOT FÜR VERLIEBTE
ROSENTAGE IM HERBST
Hotel Rose - Willingen
Tel. 056 32/408 80

Transporte
Logistik
Eilzustellungen
Express 24 Std.
UM-Express
0 29 24 / 85 90 07
www.um-express.de

www.soestmagazin.de

Unterhaltung geht in die nächste Generation

Neue Gerätetechnik hält Einzug in die Haushalte: Erstaunliche Technologien

Fußball oder Olympia gelten als Kaufanreiz: Solche Sportevents fehlten im laufenden Jahr, da erstaunt, dass in den vergangenen Monaten etwa 20 Prozent mehr TV-Geräte verkauft worden sind. Die Konsumquote stimmt und macht vielen Händlern insbesondere zum anstehenden Weihnachtsgeschäft Mut.

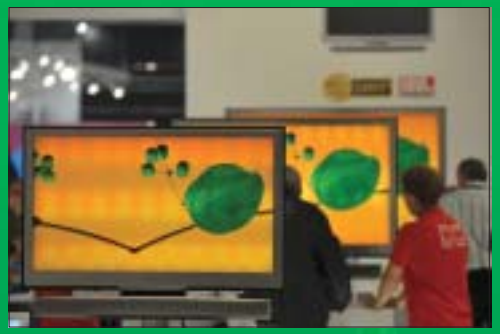

Flachbildschirme mit aufsehenerregender Diagonale erobern den Markt: Der Fernsehabend wird zum Kinovergnügen. Fotos: IFA

Mit einer neuen Generation von Unterhaltungselektronik drängen HD-Flachbildschirme und internetfähige TV-Geräte auf den Markt. Kameras mit integriertem Projektor könnten schon zu Heiligabend die Bescherung quasi zur Live-Übertragung werden lassen. Faszinierende neue Bildschirm-Technologien, Bilder in drei Dimensionen, Entertainment, Navigation und Kommunikation mit mobilen Endgeräten, Medien im drahtlos vernetzten Heim: Die Home-Entertainment-Branche boomt zum Weihnachtsfest.

Medienkonsum nach den Vorgaben von Sendeanstalten? In Zukunft werden wir solche Einbahnstraßen nicht mehr akzeptieren: Neue, interaktive Medienkonzepte bieten personalisierte Inhalte – ganz gleich, ob im Wohnzimmer oder mobil, auf großen Fernsehbildschirmen oder portabler Taschenelektronik. Eine ganze Reihe von Technik-Alternativen bietet sich an, den klassischen Hörfunk zu beerben. Und moderne Vernetzungslösungen halten sich bereit, Musik und Sprache im ganzen Haus zu verteilen. Unterhaltungs- und Kommunikationselektronik von morgen kommt ohne Tasten und Knöpfe aus: Künftige Gerätegenerationen reagieren auf Zuruf oder Körpersprache. Auch die Bildschirme passen sich immer mehr dem Menschen an: Sie lernen, die dritte Dimension darzustellen – ganz so, wie unsere natürliche Wahrnehmung es eigentlich erwartet.

So sind die Zeiten, in denen Lautsprecher große, hässliche Klötze waren, vorbei. Heute werten echte Designschmuckstücke jeden Raum optisch auf, werden zu designstarken Klangmöbeln. Klangfülle kann so die Familie beim Betrachten der Urlaubsbilder animieren, die künftig in Form eines digitalen Fotoalbum in Taschenbuchgröße als moderne Variante der Bildpräsentation vonstatten geht. Dem Entertainment keine Grenzen setzen drahtlose Übertragungsfunktionen, bei denen Inhalte von Blu-Ray-Playern, Spielkonsolen oder Heimkino-Komponenten ohne Qualitätsverlust kabellos übermittelt werden.

Designschmuckstücke und die Kombination von Bild und optimaler Tonqualität eröffnen ganz neue Unterhaltungsmöglichkeiten.

Längst fungiert der Fernseher als Informations- und Schaltzentrale. Je nach Einstellung kann sich der Nutzer per Bildschirmanzeige berichten lassen, was in seinem Haus vorgeht. Über das Funksystem lassen sich Komponenten wie Bewegungsmelder, Temperaturanzeige, Lichtschalter, Haustürglocke, Rauchmelder oder Beleuchtung bequem per Knopfdruck überprüfen oder steuern. Ungewöhnliche Vorgänge werden sofort gemeldet. Zur Überwachung des Kinderzimmers oder der Temperatur im Weinkeller – zur Steuerung des Lichtdimmer oder zur Kontrolle des Fensterkontakts.

Wer noch einen Wunsch frei hat zu Weihnachten, sollte vielleicht zur Videobrille der ganz besonderen Art greifen: Damit können ganz persönliche Filmkollektionen, Highlights aus Lieblingsserien oder Musik-Videos an jedem beliebigen Ort entspannt genossen werden. Und das mit dem Gefühl, im Kino zu sitzen: Vor den Augen erscheint die Simulation einer zwei Meter entfernten Leinwand, die einem 45-Zoll-Bildschirm entspricht. Bisher quälend lange Reisezeiten werden mit dem neuen Begleiter plötzlich kurzweilig und vergehen sprichwörtlich wie im Flug. Natürlich können zu Hause im Garten oder auf der Couch ungestört cineastische Höhepunkte erlebt werden. Einzige Voraussetzung: Das Video muss zuvor auf einem kompatiblen Abspielgerät wie iPod, iPhone oder einem Smartphone gespeichert sein. Die Videobrille lässt sich in der Größe individuell anpassen und für den jeweiligen Träger formen. Der Video-Spaß funktioniert sogar in 3D: Tauchen Sie ein in die Welt Ihrer 3D-Filme und genießen Sie es, quasi im Mittelpunkt des Geschehens zu stehen. Seien Sie anderen eine Brillenlänge voraus und gehören Sie zu den ersten, die „echte“ 3D-Hollywoodproduktionen auch außerhalb eines Kinos ansehen können.

Es muss nicht immer ein Fernseher sein: Das Programm kann auch über einen Beamer ganz neue Dimensionen erhalten.

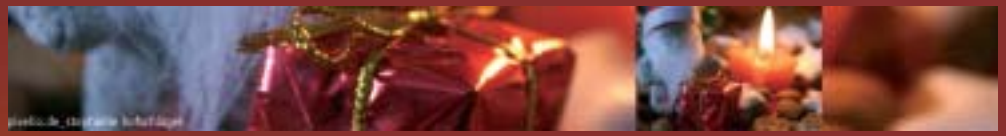

Wir wünschen allen frohes Fest!
Thomas Kleegräfe
KLEEGRÄFE
MEISTER BETRIEB:
Elektroinstallation
Heizungstechnik
Meß- und Regeltechnik
Beleuchtungsanlagen
Wärmepumpen
Kundendienst
SAT-Anlagen

Fenster · Türen · Wintergärten
aus Aluminium
Herstellung und Einbau durch Ihren Fachbetrieb
schröter + fabian GmbH
LEICHTMETALLBAU
LEICHTMETALLBAU • WINTERGÄRTEN
MARKISEN • FENSTER • TÜREN
Otto-Brenner-Str. 8 • 59067 Hamm • Tel. 02381 / 44 55 61

DÜRHOLT
ENERGIE- & ELEKTROTECHNIK
Ihr E-Markenbetrieb
für Garagentore und Elektroarbeiten
Sachverständiger/Sachkundiger Prüfer -zertifiziert-
Grimmelshausenweg 3 • 59494 Soest • Tel.: 02921 - 341588

Wir wünschen allen unseren Kunden eine besinnliche Adventszeit und frohe Festtage!
schlüter
Ihr Fachbetrieb für Elektroinstallation
Partner für >Gutes Licht<
59494 Soest • Thomästr. 46 • Telefon 02921/13166 • Fax 02921/31161

Frohe Weihnachten

Wir wünschen allen eine schöne Adventszeit und fröhliche Festtage!
UKoch Elektro - technik
Ulrich Koch
Ostermannstr. 14
59505 Bad Sassendorf
Mail: info@ukoch-elektrotechnik.de
www.ukoch-elektrotechnik.de
Tel: 02945-2873
Fax: 02945-1802
Photovoltaik
Elektrotechnik
Sicherheitstechnik
Beleuchtungstechnik
Die Sonne zahlt ein- auch auf Ihr Dach
SOLARWORLD
THE SUNPOWER COMPANY
Zertifizierter Fachpartner 2009

GLORIA
Feuerlöschgeräte und -anlagen
Verkauf und Kundendienst
Norbert Inoks
Albert-Otto-Weg 3a · Bad Sassendorf
Tel. 02921 / 58705
Mobil 0171 - 5 800 330
www.feuerschutz-inoks.de

Lichtdurchflutet, wettergeschützt . . .
Ihr Wintergarten:
Genießen Sie Licht und Natur - geschützt vor Wind und Wetter im eigenen individuellen Wintergarten-Paradies.
www.berger-soest.de
Alter Elber Weg 6
59494 Soest
Tel.: 02921-3376128
Berger
Sonnenschutz & Holzverarbeitung

Feuchte Kellerwände, Nasse Wände, Schimmel? Wir legen Häuser trocken! Mit Garantie!
Frank Schmidt
Beratung + Feuchtigkeitsanalyse!
Sanierung und Dichtheitsprüfung von Grundleitungsanschlüssen
Sachverständiger

Licht bedeutet Sicherheit

Die Zukunft gehört den neuen Techniken: Vorsicht bei Lichterketten und Kerzen

In der dunklen Jahreszeit spielt Licht eine besondere Bedeutung. Licht ist heimelig und steht für Sicherheit, Licht ist aber auch festlich, ist Bestandteil von Adventskränzen und des Weihnachtsbaums.

Beleuchtung ist nach wie vor der größte Energieverbraucher. Der Lippstädter Automobilzulieferer Hella überrascht nun mit einem auf LED-Technik basierenden Beleuchtungsprogramm, mit dem der Stromverbrauch im Vergleich zu klassischen Glühlampen um bis zu 90 Prozent gesenkt werden kann. Durch die Kombination von Leuchtdioden und Präzisionsoptiken liefern die LED-Leuchten nahezu die gleiche Lichtleistung wie Glüh- oder Halogenlampen.

Im Gegensatz zu einfachen LEDs mit oft diffusem und kaltem Licht weisen die Hella-LEDs eine homogene Ausleuchtung auf und erzeugen ein angenehmes Licht mit warm-weißer Lichtfarbe. Die Halbleiterbausteine sind stoß- und vibrationsfest und somit auch an besonders anspruchsvollen Stellen problemlos einsetzbar. Außerdem weisen sie eine Lebensdauer von 50.000 Betriebsstunden auf und sind damit praktisch wartungsfrei: Inmitten der Automobilkrise macht Hella mobil und hat sogar die Technik entwickelt, um ganze Straßen damit zu beleuchten. Während in Lippsdtadt an der Beleuchtungstechnik der Zukunft gebastelt wird, hat mit dem verordneten Aus für die herkömmliche Glühbirne die Energiesparlampe Hochkonjunktur. Die effizientere Alternative verbraucht bei gleicher Helligkeit bis zu 80 Prozent weniger Strom als die klassische Glühlampe und hält etwa zehnmal so lang.

Lichterketten und insbesondere Kerzen sorgen in der Advents- und Weihnachtszeit auch für Gefahren: Rauchmelder können helfen.

Eine gut beleuchtete Fassade kann Einbrecher abschrecken und Einbrüche verhindern.

Wandlungsfähige Lichtquellen sind der aktuelle Clou in Wohnung und Garten. Ob als Leselampe oder als Partydekoration, aktuelle Leuchten sind als Stehleuchte, Hängelampe oder Lampion innen und außen einsetzbar. Das ist genau der richtige Schutz für die dunkle Jahreszeit. Licht steht für Sicherheit: In mehr als einem Drittel der Fälle geben Diebe entnervt auf, wenn sie an den Sicherheitsvorkehrungen zu scheitern drohen. Es lohnt sich also, Haus oder Wohnung entsprechend zu sichern. Wer den unerwünschten Eindringlingen das Leben möglichst schwer machen möchte, sollte Fenster, Fenstertüren und Eingangstüren mit mechanischen Sicherungen versehen. So haben sich an Türen einbruchhemmende Schutzbeschläge und Schließbleche sowie spezielle Querriegelschlösser bewährt. Auch für Fenster und Fenstertüren gibt es Beschläge und Zusatzschlösser, die ungebetenen Gästen erfolgreich Widerstand leisten. Mit elektronischen Maßnahmen können Diebe ebenso in die Flucht geschlagen werden. Das fängt mit einer ausreichenden Beleuchtung an. Alarmanlagen reagieren sofort auf die Eindringlinge. Sie warnen vor der möglichen Gefahr und schrecken mit akustischen sowie optischen Signalen den Täter ab. Über einen stillen Alarm wird der Einbruch zusätzlich direkt an ein Sicherheitsunternehmen gemeldet.

Zur Ausstattung jeder Wohnung sollten auch Rauchmelder gehören, denn nicht nur in der Advents- und Weihnachtszeit lauern Gefahren durch elektrische Beleuchtung und insbesondere auch durch Kerzen. „So manche Lichterkette ist im wahrsten Sinne des Wortes brandgefährlich“, urteilen die Feuerwehren des Kreises Soest. Kerzenlicht und trockenes Tannengrün vertragen sich überhaupt nicht. Aber auch elektrische Lichterketten sollten niemals unbeobachtet eingeschaltet bleiben.

Neue Licht-Generation: Der Automobilzulieferer Hella will auf der Basis von LED-Technik die Straßen der Republik erhellen.

Wir wünschen allen frohes Fest!
WTB
WIESE Tischlerei + Brandschutzbau

ELEKTRO Müller
Inh.: Lothar Hartwig
Elektromeister
Wir wünschen frohe Weihnachten!
Köttersweg 9 • 59494 Soest
Tel. 0 29 21 / 6 25 55

Dank Stahl: Soest geht rechtzeitig ein Licht auf

Auch in diesem Jahr gibt es wie gewohnt die Weihnachtsbeleuchtung

Den Soestern ist doch noch rechtzeitig ein Licht aufgegangen: Dank der Firma Stahl. Denn die hat sich kurzfristig bereit erklärt, die restlichen Kosten für die Weihnachtsbeleuchtung in Soest zu übernehmen.

Zum Hintergrund: Mitte November sah es noch so aus, als ob es in diesem Jahr keine Weihnachtsbeleuchtung in Soest gäbe. Denn die Stadt kann die Kosten von rund 20.000 Euro nicht alleine tragen. Daher sollten sich die Kaufleute als größter Nutznießer mit einem Solidarbeitrag von 80 Euro pro Kopf beteiligen. Die Resonanz war aber überaus gering. Nur etwa ein Drittel der über 200 angeschriebenen Händler war dazu bereit. Zu wenig, um die Weihnachtsbeleuchtung zu finanzieren.

Nun sprang die Firma Stahl, die ohnehin das Auf- und Abhängen der Lichterketten übernimmt, spontan in die Bresche. „Es ist doch schade, wenn sich andere Gemeinden über uns lustig machen. Da habe wir uns gedacht, ‚wir hängen die Lichterketten halt auf'. Dann gibt es in der Innenstadt auch ein einheitliches Bild, erklärt Stefan Torley, Geschäftsführer der Firma Stahl.

Wirtschaftsförderer Ferdinand Griewel (l.) hofft, dass ein Engagement wie von Stefan Torley (3.v.l.) und der Firma Stahl im kommenden Jahr nicht nötig ist.

Für dieses Jahr ist die Weihnachtsbeleuchtung – nicht nur am Rathaus – gesichert.

Wirtschaftsförderer Ferdinand Griewel stellt allerdings klar, dass so ein Sponsoring eine einmalige Sache bleiben müsse. „Ich hoffe, die abschreckende Wirkung reicht", baut Griewel auf ein Umdenken. Besonders da es auch schon im Vorjahr Diskussionen über die Finanzierung der Weihnachtsbeleuchtung gegeben hatte. Schon Anfang des Jahres müssten sich alle Beteiligten an einen Tisch setzen und ernsthaft nach einer Lösung suchen, fordert Griewel. „Wir werden nicht immer so ein großzügiges Angebot bekommen", sagt er. Soest müsse sich vielmehr als Solidargemeinschaft präsentieren und das Einzelinteresse hinter dem Gesamtinteresse zurückstehen. „Wir wollen, dass sich die gesamte Innenstadt als Weihnachtsmarkt präsentiert", betont Griewel.

Anzeige

Mit Axe-Mas-Sets zu Weihnachten punkten

Verlosung: Nagelset, Boxershort-Set oder Washbag von Axe zu gewinnen

Mit gleich drei verschiedenden AXE-Mas-Sets kann man bei seinen Liebsten zu Weihnachten garantiert punkten.

Mit dem AXE-Mas Nagelset brennt es nicht nur unter den Nägeln. Gepflegte Hände sind ein Muss, um bei den Mädels zu punkten. Deshalb sollte man(n) auch in der kalten Jahreszeit darauf achten, dass die persönliche Maniküre nicht zu kurz kommt. Mit dem AXE-Mas Nagelset sind Jungs durchgestylt bis in die Fingerspitzen und das vorweihnachtliche Knistern wird garantiert zum leidenschaftlichen Flächenbrand. Außerdem enthält das Set ein Bodyspray und ein Shower Gel.

Mit dem AXE-Mas Boxershort-Set sieht man(n) in jeder Situation gut aus.

So mancher Weihnachtsengel wird vor Entzücken seine Harfe fallen lassen. Damit neben dem richtigen Look auch der Duft stimmt, sind außerdem ein Shower Gel und ein Bodyspray enthalten.

Weihnachten ist nicht nur das Fest der Nächstenliebe, sondern auch das Fest des fröhlichen Umherreisens. Weihnachtsgans bei Mutti, Christstollen bei Oma – ein Adventsmarathon, der das nötige Equipment erfordert, um auch duftmäßig auf allen Etappen gewappnet zu sein. Mit dem AXE-Mas Washbag sind Jungs an Festtagen stets eine Nasenlänge voraus und lassen den Weihnachtsmann vor Neid erblassen. Das AXE-Mas Washbag gibt es in zwei Varianten mit einem Bodyspray und Shower Gel oder dem AXE Dry Instinct und dem neuen AXE Skin Contact Sensitive Shower Gel.

Wir verlosen je zwei dieser Sets. Schicken Sie bis zum 8. Dezember eine E-Mail oder Postkarte mit dem Stichwort „Axe" und dem gewünschten Set an verlosung@fkwverlag.com oder FKW Verlag, Nelmannwall 4, 59494 Soest. Der Rechtsweg ist ausgeschlossen.

Frohe Weihnachten 2009

Fröhliche Weihnachten und einen guten Rutsch!
Natursteinwerk Walter Coppius
Treppen • Böden • Wände • Fensterbänke • Küchenarbeitsplatten
Arnsbergs-Berge • Im Grund 15 • Fon 0 29 47 / 97 09-0 • Fax 4969

Henning GmbH & Co. KG
Gerüstbau und Asbestentsorgung
Wir wünschen Ihnen allen frohe Weihnachten!

Wir wünschen frohe Weihnachten!
HANS-WERNER LUTZKE
Dachdeckermeister
Walter von Plettenberg-Str. 10 • 59514 Welver
Telefon 0 23 84 - 15 10 • Fax 0 23 84 - 33 02
Mobil 0172 - 6 04 08 86

Ralf Wallenborn
Malermeister
Wir wünschen allen Kunden ein frohes Fest und einen guten Rutsch ins neue Jahr
Malerarbeiten
Fassadengestaltung
Fassadensanierung
Wärmedämmverbundsysteme
Balkonsanierung
59494 Soest
Tel.0 29 21/3 44 2171

Wir wünschen frohe Weihnachten!
GAERTIG
Metallbau
Soest, Ulricherstr. 60 ☎ 2114 ☎ 0172-5162465
Stahlkonstruktionen · Edelstahl · Treppenbau · Türen · Tore
Treppen- u. Balkongeländer · Zaunanlagen · Schlüsseldienst

Michael Schmidt
Fliesenlegermeister
• Fliesenverlegung
• Marmorputz
• Wandgestaltung mit Spachteltechnik
Frohliche Weihnachten
Lendringser Weg 43 • 59494 Soest
Tel. 0 29 21 / 7 38 54 • Fax 70 02 70
Mobil 0160 281 20 18

Ostermann
Firma Ostermann und der Weihnachtsmann wünschen frohe Weihnachten und einen guten Rutsch ins neue Jahr.
Im Schlaot 3 • 59494 Soest-Ostinnen • Fernruf 02928 / 8 39 74 8

„Die Blaumänner"
wünschen allen Kunden und Geschäftspartnern eine fröhliche Adventszeit.
Meisterbetrieb
• Malerfachbetrieb
• Fliesenfachbetrieb
• Sicherheitstechnik
• Holz- und Bautenschutz
• Fußbodentechnik
• Gartengestaltung u. Pflege
• Hausmeisterservice
• Elektroinstallation, Montagearbeiten
• Kleinarbeiten aller Art
Am Silberg 11 • Soest
Telefon 02921 / 75355
www.die-blaumaenner.de

Mit uns fahren Sie gut.
Ihnen allen ein frohes Weihnachtsfest!
Vielen Dank für Ihr Vertrauen!
Georgi Aufzugtechnik
Personenaufzüge · Lastenaufzüge
alle Fabrikate und Systeme
Neuanlagen · Modernisierung
Instandhaltungen · TÜV-Abnahmen
Notdienst rund um die Uhr
Lippstädter Straße 37
59510 Lippstadt - Herzfeld
Tel.: 0 29 23 _ 74 16
Fax: 0 29 23 _ 75 08
info@georgi-aufzugtechnik.de
www.georgi-aufzugtechnik.de

Dach-, Wand- und Abdichtungstechnik
Bauklempnerei
Steil/Flachdach
Gründach
Wir wünschen eine fröhliche Weihnachtszeit!
RAU
BEDACHUNGEN
DACHDECKERMEISTER
Senator-Schwartz-Ring 37 • 59494 Soest
Tel. 0 29 21 / 63 557 • Fax 0 29 21 / 65 008

Seniorenwohngemeinschaft
Haus Brummbär
...wünscht allen eine besinnliche Weihnacht!
Kettelbötel 8
59519 Möhnesee
Fon 0 29 25 / 27 91
www.hausbrummbaer.de

Haarmann
Garten- und Landschaftsbau
Neue Ideen – ein Ort, der auch im Winter sehr schön
serviceGärtner
Betriebsleitung u. Wissenstand
Betrieb:
Gewerbepark Möhnesee
Gutenbergweg 35
59519 Möhnesee
Tel. 0 29 24 / 85 91 33
Büro:
59494 Soest-Deiringsen
Tel. 0 29 21 / 6 21 45
www.galabau-haarmann.de

Ökologie und Hochwasserschutz

Altarm der Heve wieder an den Flusslauf angebunden

Die Sachgebiete Wasserwirtschaft und Natur- und Landschaftsschutz des Kreises Soest haben in einem gemeinsamen Projekt einen Altarm der Heve in Möhnesee wieder an den Fluss angebunden. Mit der Maßnahme werden sowohl eine Verbesserung der Ökologie, als auch eine Optimierung des Hochwasserschutzes angestrebt.

„Wir wollen erreichen, dass wieder eine naturnahe Aue mit einem vielfältigen Mosaik von standorttypischer Vegetation und auentypischen Strukturen entsteht, die gleichzeitig für die Unterlieger einen besseren Hochwasserschutz bietet“, erläutert Diplom-Ingenieur Werner Leifert, Projektleiter in der Wasserbehörde. „Entlang der Heve und des Altverlaufes finden sich Schwarzerlen. An wenigen Stellen kommen noch Reste der Krautvegetation der standorttypischen Erlenauwälder vor.“

Die Heve, deren Lauf durch die Anbindung des Altarms um 90 Meter verlängert werde, solle zu einem leitbildkonformen Fließgewässer entwickelt und eine naturnähere Überschwemmungsdynamik geschaffen werden. So sei im Altarm ein Bereich geschaffen worden, in den sich das Wasser bei Hochwasser ausdehnen kann. Außerdem sei am Rande eine Stillwasserzone entstanden. Die gesamte Maßnahme bedeute darüber hinaus eine Erhöhung des Erlebnis- und Erholungswertes dieser Wald- und Flusslandschaft inmitten des Naturparks Arnsberger Wald.

Ein Bagger hat einen Altarm wieder mit dem Flusslauf der Heve verbunden. (Foto: Leifert / Kreis Soest).

Die Kosten für die Maßnahme, die flussaufwärts von Neuhaus in der Gemarkung Völlinghausen durchgeführt wurde, belaufen sich auf 7.000 Euro. Sie wird vom Land mit 80 Prozent bezuschusst.

Gaststätte
Bernhard Heckenkamp
1. Dezember
Monatspreisskat
13. Dezember
offene Doppelkopf - Gem.-Meisterschaft
ab 14 Uhr
Den ganzen Dezember
Grünkohl & Wildgerichte
Öffnungszeiten über Weihnachten:
24. Dezember geschlossen
25. Dezember
11:30 bis 14:00 Uhr
Festliche Gerichte,
abends geschlossen
26. Dezember
ab 11:00 Uhr
ganztägig geöffnet
Kreisstraße 9 • Möhnesee-Echtrop
Telefon 0 29 24 / 18 21
echtrophexe@t-online.de

See(len)balance
„Tue Deinem Körper Gutes, dann die Seele Lust hat, dann zu wohnen!“
Wellness zu Weihnachten
Fällt Ihnen noch ein Geschenk?
Verschenken Sie einen
Verwöhngutschein zur See(len)balance.
Aqua Dreaming
Chinesische Akupressur
Wohlfühlbäder
Ayurveda
Massagen
Wärme & Packungen
Kinderbetreuung im Haus
Klinik Möhnesee
Schnappweg 2
59519 Möhnesee
www.klinik-moehnesee.de
Marie-Luise Gröne
Tel. (0 29 24) 8 00-0
freut sich auf Ihre Anfragen.
Dr. Becker - gemeinsam gesund

Kneipphaus
Hotel
Haus Delecke
Restaurant Café
Linkstraße 10 - 14
59519 Möhnesee-Delecke
Telefon 0 29 24 / 80 90
Telefax 0 29 24 / 80 96 7
e-mail: info@haus-delecke.de
www.haus-delecke.de
Remise

Hotel Restaurant Sankt Meinolf
Wilhelmsruh 1 | 59519 Möhnesee | 0 29 24 - 878 970 | www.sanktmeinolf.de | info@sanktmeinolf.de

Weihnachtsfeiertage 2009
im Schloss Hotel Sankt Meinolf

3-Gang-Menu

Steinpilzrahmsuppe
oder
Pernoschinken auf Melonenschicken
und einem Rucolabukett
mit karamellisierten Walnüssen

*****

Putenfilet
auf mediterranem Gemüse und Pesto Cous Cous
€ 25,50

Bunchen vom Schweinefilet
auf körniger Senf-Sauce mit Kartoffelrösti
€ 26,50

Hirschrücken auf Wachholderpreiselbeersauce
mit Schupfnudeln und Rosenkohl
€ 30,50

Gänsebrust auf Orangensauce
mit Rotkohl und Kartoffelkörbchen
€ 29,90

*****

Beratapfel auf Vanillesauce

Silvester 2009
im Schloss Hotel Sankt Meinolf

5-Gang-Menu

Arnsuer Bache

*****

Feldsalatröschen mit Walnüssen und Himbeervinaigrette
an gebratenen Steinpilzen dazu Ofenbaguette

*****

Kalbstafelspitz an Tomaten-Lauchsauce

*****

Limetten-Dill-Sorbet

Gebratene Bunchen vom Schweinefleisch auf Cherry-Senf Sauce
mit Rosmarin Schnappers und grüne Gemüsemischung
oder
Rinderfilet auf Cognac Sauce mit Röschen-Komposition
und gebackene Kartoffelecken

*****

Orangen-Tiramisu auf marinierten Waldbeeren
und Honig-Schokoladen Sauce

€ 57,00 pro Person

Um Reservierung wird gebeten! Tel.: 0 29 24 / 87 89 70 bei A. Grewe!

„Jesus in allen Hautfarben“

Krippenausstellung im Werler Völkerkundemuseum: 500 Exponate aus aller Welt

13.000 Exponate aus aller Welt stellt das Völkerkundemuseum Werl der Franziskaner aus: Die Einflüsse der Missionierung veranschaulicht die Weihnachtsausstellung vom 6. Dezember bis 2. Februar: Pater Reinhard Kellerhoff stellt dann rund 500 Krippen aus aller Welt auf - um zu zeigen, wie fernab unserer Breiten Weihnachten gefeiert wird.

Krippendarstellungen aus aller Welt sind bis Februar im Werler Völkerkundemuseum zu sehen. 500 Krippen zeigen das Weihnachtsereignis, zeigen aber auch das Leben der Menschen.

Begonnen hat es mit einigen Krippen aus Afrika, Süd-Amerika und Asien, die der Museumsdirektor und Krippensammler P. Reinhard Kellerhoff einst in der Halle des Museums aufstellte. Inzwischen ist der Bestand auf mehr als 600 Krippen angewachsen. Nicht nur aus den ur-prünglichen und heutigen Missionsländern der Franziskaner, auch aus vielen anderen Regionen sind Darstellungen des Weihnachtsereignisses zu sehen, immer eng verknüpft mit dem Leben der Menschen. Da bringen mexika-

nische Hirten Brennholz für das Jesuskind und in Kenya kommen Zebra und Giraffe zur Krippe.Die Vielfalt der Krippen spiegelt die reiche Kultur der Völker in aller Welt wider: so sitzt Maria mit Jesus und Josef auf dem Tatami, der japanischen Reisstrohmatte, oder alle sind in wärmende Woll-Ponchos der Indios aus dem Hochland Perus gekleidet, und Bambusflötenspieler erscheinen gar an der koreanischen Trachtenkrippe.

Aus Brasilien stammt eine vielfigurige Terrakottakrippe. Die hier zur Krippe kommen, sind nicht die Hirten von Bethlehem. Es sind diejenigen, die entrechtet sind, die in der heutigen brasilianischen Gesellschaft am Rand leben: vertriebene Bauern, Gefängnisinsassen, Ureinwohner aus dem Regenwald, Prostituierte, Aidskranke.Ein afrikanisches Krippenboot von 1,60m Länge aus dem ganzen Stamm eines Ebenholzbaumes, aus Peru ein tönernes Krippenfloß der Shipibo-Indianer oder Maria und Josef per Auto auf der Flucht, eine bunte haitianische Krippe aus dem Altblech einer

Öltonne, Posaunenengel aus Pestizidsprühflaschen von einem Aids-Hilfsprojekt aus

Mali, Krippenschränke (Retablos) aus Kartoffelmehlteig des Künstlers Maximiano Ochante, und nicht zuletzt eine alte Schallplatte, auf der ukrainische Kinder die Geburt Jesu in bunten Farben blütenumkränzt festhielten, sind in der Krippenschau ebenfalls zu sehen.

Jesus wird jedes Jahr überall auf der Welt neu geboren, ob in den Bergen Perus, im Wald

Freunden und Bekannten eine besinnliche Adventszeit, frohe Weihnachten
Stuckgeschäft Gebr. Neumann Ltd
Meisterbetrieb
Alles für die Wand aus einer Hand!
Stuckarbeiten
Wärmedämmung
Innen- und Außenputze
NEU: Fassadenanstriche
An der Halle 15
59505 Bad Sassendorf
Telefon 02921/189388
Mobil 0171/2628300
oder 0151/16582564

Wir wünschen Ihnen eine besinnliche Adventszeit und frohe Weihnachten!
BAUUNTERNEHMEN BÜCHNER GmbH
Meister- und Ausbildungsbetrieb
Lothfeldstraße 7, 59609 Anröchte
Tel. (0 29 47) 98 89 64, Fax (0 29 47) 98 89 63

Fortsetzung

des Amazonas oder in der afrikanischen Savanne. Das Geheimnis seiner Menschwerdung hat die Fantasie der Krippenkünstler erfüllt– und erfüllt alljährlich die Krippenbesucher im Museum Forum der Völker mit Staunen.

Pater Reinhard Kellerhoff ist Herr über eine exotische Sammlung: Dazu zählen Waffen aus Papua-Neuguinea, Jahrtausende alte chinesische Münzen und eine komplett nachgebaute brasilianische Favela. Der Franziskaner leitet das Völkerkundemuseum in Werl, dessen Ausstellungen annähernd 13.000 Exponate aus aller Welt umfassen. In diesem Jahr feiert das Haus seinen 100. Geburtstag.

Ursprünglich dienten die Kuriositäten und Kunstschätze als Anschauungsmaterial für junge Studenten in Dorsten bei Recklinghausen. Die dortigen Franziskaner hatten die heutigen Ausstellungsstücke einst von ihren Reisen in aller Herren Länder mitgebracht, damit die jungen Studenten an der örtlichen Hochschule sich ein Bild von der weiten Welt machen konnten. Schließlich wurde der Nachwuchs für die Mission ausgebildet. Im Laufe der Zeit sammelten sich so viele Mitbringsel an, dass 1909 das Völkerkundemuseum eröffnet wurde. Nach Werl kam es schließlich nach dem Zweiten Weltkrieg, als die Ausstellungsräume in Dorsten in Schutt und Asche lagen.

Mittlerweile zählt Pater Reihard Kellerhoff selbst zu den eifrigsten Lieferanten seines

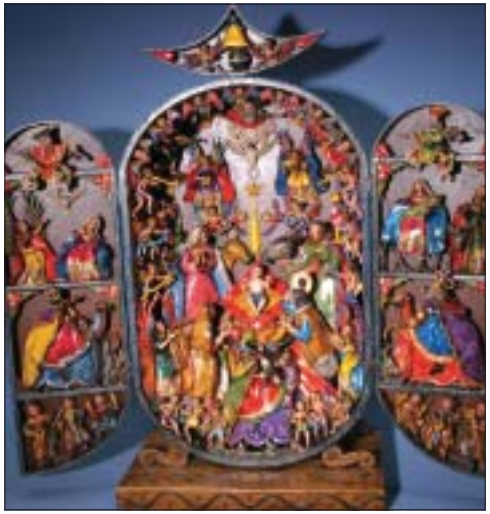

Museums. Er reist seit beinahe 30 Jahren, zuletzt besuchte er in Afrika unter anderem äthiopische Hirtenvölker: „Ich habe bei lokalen Stämmen kunstvoll gestaltete Gegenstände des täglichen Gebrauchs gesammelt, denn in zehn Jahren werden sich diese Kulturen auflösen und von der Plastikkultur ersetzt“.Ganz anders als seine Vorgänger vor hundert Jahren reist Kellerhoff aber nicht in die Welt, um ihr den „rechten Glauben“ zu bringen, sondern um ein Stück der jeweiligen Kulturen nach Werl zu holen.

Seine Stationen: Asien, Afrika, Südamerika. „Die Kirche hat etwas gut zu machen, denn die Missionierung hat in den einzelnen Ländern auch viel zerstört. Und je mehr wir hier über fremde Kulturen und Religionen wüssten, desto eher würden wir sie auch verstehen: Kein Frieden ohne Dialog, das ist unser Anliegen", erklärt der Franziskaner.

Neben 6.000 Museumsbesuchern pro Jahr dankt ihm für seinen Einsatz auch die heimische Wissenschaft: Regelmäßig finden sich in Werl zum Beispiel Ethnologen ein, um außereuropäische Kulturen zu erforschen. Auf Reisen über die Grenzen unseres Kontinents hinaus hatten sich die Franziskaner seinerzeit zwangsläufig spezialisieren müssen, schließlich gab es im christlichen Europa nicht mehr viel zu missionieren.

So brachen sie auch nach Tibet, Ägypten, ins Zweistromland und nach Südostasien auf. Insgesamt thematisiert das Museum heute neun verschiedene Länder und Regionen.

Kindertheater zu Weihnachten: „Oh Tannenbaum“

Das Kreisjugendamt bietet in Kooperation mit verschiedenen Partnern vor Ort auch in diesem Jahr vorweihnachtliches Theater für Kinder an. Das Sternschnuppentheater aus Dortmund führt neunmal das Figurentheater „Oh Tannenbaum“ auf. Der Eintritt ist jeweils kostenlos.

Im Figurentheater „Oh Tannenbaum“ geht es um einen Tannenbaum, der als Weihnachtsbaum geschlagen werden soll. Allerdings haben die Bewohner der Tanne, zu denen unter anderem eine Trollfamilie und ein Rabenpärchen gehören, etwas dagegen. Zunächst sind alle verzweifelt, aber Trolltochter Nele hat eine Idee, und alle müssen ihr dabei helfen. Schaffen es die Bewohner, ihren Baum zu retten und Weihnachten zu Haus zu feiern? Bis zur Antwort auf diese Frage passiert eine Menge.

Das Figurentheater „Oh Tannenbaum“ ist zu sehen: Montag, 30. November, 14.30 Uhr, im Haus des Gastes, Körbecke, Donnerstag. 3. Dezember, 15 Uhr, Haus der Begegnung,Werl; Freitag, 4. Dezember, 15.30 Uhr, JuZ Geseke, Montag, 7. Dezember, 14.30 Uhr, Aula Bernhard-Honkamp Grundschule Welver; Dienstag, 15. Dezember, 14.30 Uhr, Rathaus Ense; Mittwoch, 16. Dezember, 15 Uhr, Bürgerhaus Herzfeld, Montag, 21. Dezember, 14:30 Uhr, Foyer Bürgerhaus Anröchte; Dienstag, 22. Dezember, 15 Uhr, Bürgerhaus Wichede; Mittwoch 23. Dezember, 15 Uhr, Tagungszentrum Bad Sassendorf.

Dach- u. Wandtechnik
• Bauwerksabdichtung • Bauklempnerei
R. Meise, Dachdeckermeister
- Fachleiter für Dach, Wand- und Abdichtungstechnik -
Vogelkamp 4
59494 Soest-Ostönnen Tel.: 0 29 28 / 83 93 03

Wir wünschen allen eine ruhige Adventszeit und fröhliche Weihnachten!
ALTBAUSANIERUNG
INNEN- UND AUSSENPUTZ
WÄRMEDÄMMUNG
Bach
STUKKATEURMEISTER
Telefon (02921) 7 96 28 • Mobil (0172) 7 67 91 86

„Ihrer **Gesundheit** zuliebe“ 中華按摩

Zentrum für traditionelle chinesische Medizin in Bad Sassendorf

Die Traditionelle chinesische Medizin kann als eine Art Naturheilkunde verstanden werden, welche ganzheitlich orientiert ist und auf jahrtausend Jahre alte Wurzeln und Erfahrungen zurückgreifen kann.

Ein wichtiger Grundsatz der TCM ist es, Körper, Geist und Seele als Einheit zu betrachten, die im Einklang mit den Rhythmen der Natur lebt. Die körperlichen Prozesse stehen in Verbindung mit den in der Natur wirkenden Kräften. Wichtiger Aspekt ist die Lebensenergie „Qi“, die für die Funktionstüchtigkeit des Körpers verantwortlich ist.

Alexandra Müllner ist seit 1997 als Heilpraktikerin tätig und bietet seit 2006 die Traditionelle chinesische Medizin (TCM) in Bad Sassendorf an. In der TCM gilt es, die Kräfte des YIN und Yang wieder in Einklang zu bringen, energetische Blockaden aufzulösen und ein freies Fließen der Lebensenergie „Qi“ zu ermöglichen.

Nehmen sich Zeit für die Patienten: Sabine Reinke, Alexandra Müllner, Christiane Giese und Steffen Wiedemann (von links).

Eine harmonische, gleichmäßige Verteilung des „Qi“ im Energiesystem ist die Vorraussetzung für ein gesundes Funktionieren des Organismus und für den Erhalt von Gesundheit. Zu den Therapieangeboten zählen Akupunktur, Akupunktmassage, Kräutertherapie, Schröpfen, Moxibustion (Wärmebehandlung) und die Ernährungsberatung nach den 5 Elementen. Weitere Therapieangebote sind Schmerztherapie, Wirbelsäulenbehandlungen Lymphdrainage, Darmsanierungen, Allergiebehandlungen, Klassische Massagen und Osteopathie.

Ein ausführliches Anamnesegespräch, Hautwiderstandsmessung, Puls- und Zungen – sowie Antlitzdiagnostik, finden vor den Therapiebehandlungen statt.

Besonders wichtig ist es Alexandra Müllner und ihren Mitarbeitern, sich viel Zeit für die Patienten zu nehmen.

Zentrum für traditionelle chinesische Medizin
Alexandra Müllner
Heilpraktikerin
Weslarner Straße 14
59505 Bad Sassendorf
Telefon 02921 663787
Fax: 02921 3459361
info@tcm-zentrum-bsd.de

Ansichtssache

Alles Ansichtssache: Am Sonntag, 6. Dezember, wird um 11 Uhr die Ausstellung „Ansichtssache – Künstlerinnen und Künstler sehen Soest und die Börde“ im Kunstsaal des Kunstvereins Soest in der Klosterstraße 13 eröffnet. Zugleich beginnt der Verkauf der Kunstkarten, die nach den Motiven von 23 Künstlern entstanden sid. Aus diesen Motiven gibt es auch wieder einen Kunstkalender 2010. Karten und Kalender gibt es ab Nikolaus in der Geschäftsstelle des Kunstvereins und im Morgner-Haus.

Silvesterkonzert in neuer Form

Jahresabschluss mit Musik und Weinprobe in St. Petri

Das Silvesterkonzert an St. Petri hat in diesem Jahr eine neue Form: Es beginnt um 21.30 Uhr mit einem etwa einstündigen Konzert mit festlicher Musik.

Anschließend lädt die Gemeinde zu einem stimmungsvollen Jahresabschluss auf der Orgelempore ein. Kantor Michael spielt dort die „California Wine Suite“ von Hans Uwe Hielscher, die unterschiedliche Weinsorten musikalisch abbildet. Dazu werden die vorgestellten Weine zusammen mit verschiedenen Brotsorten verkostet. Zum Abschluss wird kurz vor Jahreswechsel in der Turmhalle ein Gläschen Sekt ausgeschenkt, und man kann vor dem Hintergrund des Feuerwerks auf dem Kirchplatz auf das Neue Jahr anstoßen.

Karten für den ersten Teil des Konzertes gibt es separat; Karten für den zweiten Teil des Konzertes ausschließlich in Verbindung mit den Karten für den ersten Teil und nur im Vorverkauf des Gemeindebüros, Petrikirchhof 10, Tel. 02921-13000 (begrenzte Anzahl).

Fit durch die kalte Jahreszeit kommen

Frische Luft und Bewegung vertreiben Müdigkeit und Krankheiten

Draußen ist es kalt. Regen, Matsch und Nebel drücken auf die Stimmung. Drinnen läuft die Heizung auf Hochtouren. Es ist zwar mollig warm, doch die Luftfeuchtigkeit sehr gering. Das bedeutet Schwerstarbeit für das Immunsystem, denn unter diesen Bedingungen fühlen sich Erkältungs-Viren besonders wohl.

Wer rechtzeitig sein Immunsystem stärkt, hat gute Chancen, dass aus einer Erkältung kein fiebriger Infekt wird. Fotos: djd/tetesept

Wer rechtzeitig sein Immunsystem mit vitaminreicher, ausgewogener Ernährung stärkt, hat gute Chancen, dass aus einer leichten Erkältung kein fiebriger Infekt wird. Sportliche Bewegung – möglichst an der frischen Luft – und regelmäßige Saunabesuche unterstützen den Organismus zusätzlich, denn der gezielte Einsatz von Kälte- und Wärmereizen ist die beste Vorbereitung auf die kalte Jahreszeit. Ist trotzdem eine Erkältung im Anflug, ist es besonders wichtig, die Schleimhäute feucht zu halten, um deren Regeneration und Abwehrfähigkeit zu unterstützen. Deshalb braucht der Körper viel Flüssigkeit, am besten Kräutertees, Fruchtsäfte und Wasser.

Sportliche Aktivitäten sind wie geschaffen, um die Wintermüdigkeit zu vertreiben. Also Fahrrad, Jogging-Schuhe und Nordic-Walking-Stöcke nicht ins Winterquartier verbannen, die Bewegung an frischer Luft kurbelt jetzt den Kreislauf besonders an und stärkt das Immunsystem. Wer mit öffentlichen Verkehrsmitteln unterwegs ist, steigt einfach ein oder zwei Stationen früher aus und geht den Rest zu Fuß. Auch Treppen statt Fahrstuhl sind ein tolles Fitnessprogramm, das sich ganz einfach in den Alltag einbauen lässt.

Ausgewogen sollte auch die Ernährung. Also, den Braten nicht in fetter Soße ertränken und auf vitaminreiche Beilagen achten. Besonders die Vitamine A, C und E sind wichtig für die Schleimhäute, die im Körper die erste Barriere gegen Infekte bilden. Einige Gemüse der Saison sind aufgrund ihres hohen Gehaltes an Vitaminen und wichtigen Nährstoffen besonders zu empfehlen. Dazu gehören vor allem Kohlsorten, wie Brokkoli, Rosenkohl, Weiß- oder Blumenkohl, sowie alle Wurzel- und Knollengemüse, wie Rote Bete, Pastinake, Karotte, Kartoffel, Rübe und die verschiedenen Kürbissorten. Auch wenn man im Winter weniger Durst hat, auf keinen Fall das Trinken vergessen. Nur wer ausreichend – also 1,5 bis 2 Liter - trinkt, kann der Austrocknung von Haut und Schleimhäuten und damit der trockenen Heizungsluft entgegenwirken.

In der kalten Jahreszeit ist die Haut großen Temperaturunterschieden ausgesetzt. Der Wechsel von Kälte und trockener Heizungsluft machen dem Fett- und Feuchtigkeitshaushalt zu schaffen. Da Hände und Gesicht dem rauen Klima am meisten ausgesetzt sind, heißt es jetzt, mit der Creme nicht sparsam zu sein. Auch ein erholsames Bad pflegt die Haut und tut im Winter besonders gut. Dermatologen empfehlen sich nach einem Schaumbad unbedingt sorgfältig einzucremen. Besser noch, man nutzt rückfettende Badezusätze oder verwöhnt die Haut gleich mit einem pflegenden Ölbad.

Ein Bad pflegt die Haut und tut im Winter besonders gut.

Netzwerk für und von Frauen

„Soroptimistinnen“ versteigern am 12. Dezember zwei Kunstwerke

Sie nennen sich „Soroptimistinnen“ und engagieren sich sozial, kulturell und gesellschaftlich. Der Club Soest will in der Vorweihnachtszeit mit einer besonderen Aktion auf sich aufmerksam machen, gleichzeitig auch ein soziales Projekt unterstützen. Am 12. Dezember werden zugunsten der Trauergruppe Sommerland Kunstwerke versteigert.

Der Name Soroptimist ist vom Lateinischen abgeleitet und wird von den Mitgliedern als Anspruch an das eigene Verhalten im Leben und im Beruf und als mitmenschliche Verpflichtung verstanden. In den Clubs kann jeder Beruf nur durch ein aktives Mitglied vertreten sein. Die Vielfalt der Berufe sowie die Pluralität der Meinungen ermöglichen ein hohes Maß an Information, Einsichten und Austausch unter den Clubmitgliedern und eine Bereicherung im Leben. Soroptimistinnen sind aktiv in Fragen der rechtlichen, sozialen und beruflichen Sicherung der Frau und bringen ihre Stellungnahme in die öffentliche Diskussion ein. Neben dem gesellschaftspolitischen Engagement agieren Soroptimistinnen als Netzwerk für und von Frauen im Berufs- und im Privatleben.

Die Künstlerin Christiane Schauder stellte den Soester Soroptimistinnen zwei Kunstwerke zur Verfügung.

Im Sommer kam der Kontakt zur Künstlerin Christiane Schauder zustande, die Anfang der 90er Jahre ein einjähriges Arbeitsstipendium in Soest erhielt und im Sommer erneut die Stadt besuchte. Dabei nahm sie zu den Soroptimistinnen Kontakt auf und überließ der Vereinigung vier Werke für einen guten Zweck. Die in Mainz lebende Künstlerin entdeckte vor einigen Jahren die alte Technik der „Enkaustik“, die sie teilweise mit Acrylmalerei kombinierte. Bei dieser schon in der Antike erfundenen Methode werden Farbpigmente in heißen, flüssigen Bienenwachs gebunden und aufgetragen.

Zwei Bilder möchten die Soroptimistinnen am 12. Dezember zwischen 14 und 16 Uhr versteigern, das Mindestangebot liegt bei 400 Euro. Die Telefonnummer wird in der Tagespresse bekanntgegeben. Unter allen Bietern werden Gewinne ausgelobt: Ein kostenloser Haarschnitt, ein Kirchenrundgang in Soest, sowie Geschenk- und Reisegutscheine. Ein besonderer Preis ist ein Abendessen mit der Künstlerin Christiane Schauder.

Der Erlös geht an die Trauergruppe Sommerland, ein Projekt das von den Soroptimistinnen des Clubs Soest seit Gründung unterstützt wird. Sommerland bietet trauernden Kindern eine kindgerechte Begleitung und Unterstützung im Trauerprozess. Die Bilder sind bis zum 9. Dezember im Schaufenster des DUO /Ulrike Kanzler am Potsdamer Platz ausgestellt.

Christiane Risse, die Präsidentin des Soroptimistinnen-Clubs Soest, freut sich auf die Kunstauktion.

Metal-Night

Harte Töne am 5. Dezember im Club „21“

Einen Abend vor Nikolaus wird es laut in der Stadt: Unter dem Namen „X-Mas Metal Night“ stehen am Samstag, 5. Dezember, im Club „21“ gleich vier Bands ab 19.30 Uhr auf der Bühne.

Melodic Metal Death wird dabei von Bloodwork präsentiert. Die Band hat sich durch viele Konzerte einen guten Namen in der deutschen Metal-Szene erspielt. Die Paderborner traten im vergangenen Jahr sogar beim Wacken Open Air und beim Summerbreeze Festival auf. „Torian“ stehen für schweißtreibende Live-Shows, die auf viel Beachtung stoßen. Ihr Stil ist hart aber melodiös: Power Metal mit Trash- Einflüssen und den traditionellen Metal-Sounds der 80er.

„All may Days“ ist ein verbliebenes Trio der Band „Noice“. Mit neuem Namen und Enthusiasmus starten sie durch, um sich den Traum des totalen Rock-Star-Daseins zu erfüllen. Als vierte Band sind „absence“ an diesem Abend mit dabei. Die Metal-Night beginnt um 19.30 Uhr, Einlass ist ab 19 Uhr.

MetallBau Werl GmbH & Co. KG
Obertrifter
Wir bauten die Treppen, Geländer, Türen und die Brücke.
Bergstraßer Weg 20 • 59457 Werl
Telefon 02922 / 81287 • info@metallbau-werl.de • Fax 862322

GERHARD WETZEL GmbH & Co KG
TIEFBAU
Kanaldichtheitsprüfungen nach DIN EN 1610
59469 Ense-Niederense • info@tiefbau-wetzel.de
Telefon: 02938/1088 • Fax 02938/4616

NE Nettelhoff • Elektroservice
Hans-Josef Nettelhoff
Im Grund 16
59519 Möhnesee-Günne
Telefon (02924) 59 85
Telefax (02924) 29 01
Funktelefon 0171 / 83 45 985

www.schiermeister.de

Restaurant · Café
Erlebnis Gastronomie
Weihnachts- oder Familienfeier

SENIOREN- UND PFLEGEHEIM
HAUS MÜLLER gGmbH
Zum Weiher 7 • 59519 Möhnesee
www.pflegeheim-mueller.de
Für weitere Informationen steht Ihnen Frau Oeding gerne unter der Rufnummer 0 29 24 - 810 114 zur Verfügung.

Modernes trifft auf gut Vertrautes

Neubau des Hauses Müller bietet Platz für 60 Senioren – Tiere als Co-Therapeuten

Schon über 35 Jahre ist es her, dass Franz-Josef und Maria Müller das Senioren- und Pflegeheim Haus Müller am Möhnesee in Günne eröffneten. Schon damals verfolgten sie ganz gezielt ein außergewöhnliches Konzept: Die Senioren durften ihre Tiere mitbringen. Die Tiere gehörten zum therapeutischen Ansatz.

Vieles hat sich seit dem Gründungsjahr 1974 getan. Die Nachfrage nach Plätzen stieg stetig an, so dass jetzt der Neubau des Hauses Müller feierlich eingeweiht wurde. Nach etwa zehn Monaten Bauzeit konnten die Bewohner ihr neues Domizil beziehen.

Der im mediterranen Terrakotta gehaltene Neubau bietet auf rund 3.500 Quadratmetern 60 vollstationäre Plätze für alle Pflegestufen. Die Senioren leben dabei in fünf Wohngruppen, die alle über eine eigene Küche verfügen. Und die Küchen wiederum bieten einen ganz besonderen Clou. Denn hier stehen extra einige alte Herde aus dem 19. Jahrhundert, in die moderne Ceran-Kochfelder eingebaut wurden. Auch das gehört zum Konzept des Hauses Müller. Es bietet einerseits jeglichen modernen Komfort, der aber mit dem Charme von Möbeln und Einrichtungsgegenständen aus vergangenen Zeiten kombiniert wird. Hier stehen neue Möbel neben Erinnerungsstücken. So sollen die Bewohner auf Vertrautes blicken, Geselligkeit und familiäre Atmosphäre genießen. Statt in einem großen Saal speisen die Wohngruppen „unter sich“ und eine Vielzahl an gemeinsamen Aktivitäten sorgt für ein Zusammengehörigkeitsgefühl. Niemand ist isoliert; jeder kann sich aber auch in sein Zimmer zurückziehen. Die Bewohner sollen ihr Leben so selbstbestimmt wie möglich führen. Dabei ist eine Wohngruppe speziell auf die Bedürfnisse Demenzkranker eingerichtet, eine andere für jüngere pflegebedürftige Menschen.

Der Neubau des Hauses Müller ist in warmen Farben gehalten. Die Zimmer verbinden Modernes und Vertrautes.

Das Konzept vom modern und vertraut zieht sich auch durch die weiteren Einrichtungen. Für die Kapelle im Obergeschoss wurden eigens rustikale Kirchenbänke aus dem Schwarzwald ersteigert, während das Pflegebad ganz in sanften, wechselnden Lichtfarben gehalten ist, um für Entspannung zu sorgen. Einen Frisör gibt es im Haus Müller selbstverständlich auch.

Bei allen Neuerungen wird an dem bewährten Konzept im Haus Müller festgehalten. Dabei bleibt die tiergestützte Therapie ein wichtiger Baustein. Hier leben Hunde und Katzen, Wellensittiche und Papageien, Kaninchen und Streifenhörnchen, ja sogar Affen, dicht an dicht mit den Senioren. Sie alle sind die Co-Therapeuten in dem Senioren- und Pflegeheim. Fitness-Trainer, Clowns, Jungbrunnen und Antidepressiva gleichermaßen. Sie sorgen für Abwechslung und sind soziale Gefährten. Für die Senioren sind sie ein sinnvoller Lebensinhalt. Darüber hinaus machen die einzigartige Lage direkt an der Staumauer mit vielen angelegten Wegen zum Spazieren gehen oder Wandern, angeschlossener Gastronomie und ein vielseitiger Komplex von Dienstleistungsunternehmen in unmittelbarer Nähe die Anlage einzigartig.

Der Altbau soll übrigens in den kommenden Monaten umgebaut werden. Dort sollen zehn seniorengerechte Wohnungen entstehen, die das „Haus Westfalenmeer“ ergänzen.

Die Tiere gehören im Haus Müller einfach immer dazu. Egal, ob draußen oder am gemütlichen Kaminfeuer.

Schramm Kaffeeservice & Hygiene Service
Lange Wende 6
59494 Soest
Mobil 0171 / 830 16 56

Kampschulte
Oelmüllerweg 3-15
59494 Soest
www.kampschulte-soest.de
Tel. 0 29 21 - 397 0
Fax 0 29 21 - 397 43
info@kampschulte-soest.de

Meisterbetrieb
Vogel`s
Fernsehdienst Möhnesee
Radio - Fernsehen
Video - SAT-Anlagen
59519 Möhnesee-Körbecke
Hauptstraße 14
Tel. (0 29 24) 72 42

INOTEC Sicherheitstechnik GmbH
59 469 Ense-Höingen
www.inotec-licht.de

Frohe Weihnachten und ein gutes neues Jahr!
Franz Kiko KG
• Versicherungen
• Hausverwaltungen
• Kapitalanlagen
• Immobilien
Feldmühlenweg 55 59494 Soest
Tel: 02921/17077
www.kiko-soest.de
ivd

Handelshof
Erfolg braucht einen starken Partner
Handelshof Arnsberg | C&C Großhandel | Liefergroßhandel
Wiebelsheidestr. 51 | 59757 Arnsberg
Tel.: 02932 90 289-0 | Fax: 02932 90 289-204 | www.handelshof.de

Ein ganzer Kurort wird zum Weihnachtsdorf

Vierzig Holzhütten und jede Menge Attraktionen in Bad Sassendorf

Ein Kurort wird zum Weihnachtsdorf. Von Freitag, 27. November, bis Sonntag, 20. Dezember, erleuchtet Bad Sassendorf im vorweihnachtlichen Glanz. Dazu stimmen rund vierzig festlich geschmückte Holzhütten in der Ortsmitte auf Weihnachten ein.

Weihnachtliche Handwerkskunst und Dekorationsideen, Nützliches und Verspieltes und natürlich jede Menge weihnachtliche Leckereien warten auf die Besucher.

Eröffnet wird das Weihnachtsdorf am Freitag, 27. November, um 17 Uhr durch Bürgermeister Antonius Bahlmann und der Salzprinzessin und dem Siedemeister. Die Kinder dürfen sich auf Geschenke vom Weihnachtsmann und dem Engelchen freuen. Beide besuchen in ihrer Kutsche an allen vier Adventssonntagen das Weihnachtsdorf um 16 Uhr und verteilen Süßigkeiten an die Mädchen und Jungen.

Ebenso gibt es an den Wochenenden von freitags bis sonntags ein attraktives Bühnenprogramm für jung und alt. Chöre, Kindergärten, Ballett, Puppentheater, Märchenerzähler und jede Menge Live-Musik gibt es auf der großen Bühne.

An den Adventssonntagen chauffiert eine Eisenbahn von 15 bis 17 Uhr ihre Fahrgäste halbstündlich durch das vorweihnachtliche Bad Sassendorf und der Nachtwächer begleitet die Besucher des Weihnachtsdorfes um 19 Uhr mit seinem Ruf in den Abend. Außerdem wird auf dem Jahnplatz ein Advents-Labyrinth aufgebaut, das an den Wochenenden von 11 bis 19 Uhr geöffnet ist. Im Inneren wartet eine Überraschung auf die Besucher.

Residenz Bad Sassendorf

Gehobenes Servicewohnen für Senioren
- mit Pflegeeinrichtung Residenz Am Malerwinkel -
Das Alter soll der Urlaub des Lebens sein
Probewohnen möglich!
Wasserstraße 3 • 59505 Bad Sassendorf
Telefon: 0 29 21/50 90 • Telefax: 0 29 21/50 91 23

Taege
Wäscherei
Chem. Reinigung
Wäschedienst
Heute schon an Ihre Festtagsgarderobe denken!
Wir wünschen allen Kunden ein schönes Weihnachtsfest!
Walburgerstraße 35 • 59494 Soest
Telefon 02921 / 2787

Ausbildung 2010 - Melden Sie Ihre Ausbildungsstellen der Agentur für Arbeit Soest

Ausbilden ist für Ihren Betrieb wichtig, denn Ihre Nachwuchskräfte von heute sind Ihre Fachkräfte von morgen. Geben Sie jungen Menschen die Chance einer qualifizierten Ausbildung!
Die Agentur für Arbeit Soest vermittelt Ihnen geeignete Bewerberinnen und Bewerber. Rufen Sie an, senden Sie ein Fax oder mailen Sie uns.

Agentur für Arbeit Soest
Heinsbergplatz 6
59494 Soest
Tel.: 01801-66 44 66
Fax: 02921/106-206

E-Mail: Soest.Arbeitgeber@arbeitsagentur.de
www.arbeitsagentur.de

Bundesagentur für Arbeit

Ihre Hilfe im Trauerfall
BESTATTUNGEN
Bußmann
Von-Hardenberg-Straße 5a
59505 Bad Sassendorf
Telefon 0 29 21/5 33 38
und 0 29 21/5 29 63
– Tag und Nacht –

Anzeige

„Top-Service-Qualität!“

Im vierten Jahr in Folge für Ihr FIRST REISEBÜRO vom TÜV SÜD bestätigt!

ServiceQualität TÜV SÜD TÜV MS Standard

Ab in den Urlaub

Einfach immer spitze

Nach oben zu kommen, ist bekanntlich einfacher, als sich auch an der Spitze zu halten. Doch genau das gelingt dem First Reisebüro in Soest. Bereits zum vierten Mal in Folge erhielt es jetzt das TÜV-Zertifikat für seine hohe Service-Qualität.

Ausgezeichnetes Team: Inge Felbermaier, Jessica Klauk, Martin Schneider, Karin Furchert (h.v.l.) sowie Daniela Zickau, Gina Korn und Nina Bröskamp (v.v.l.).

„Diese TÜV-Zertifizierung dokumentiert die außerordentlich hohe Qualität unserer Dienstleistungen, unserem Service am Kunden“, sagt Jessica Klauk, seit Oktober Verkaufsbüroleiterin in Soest. Dieser hohe Qualitätsstandard wird durch zwei ganz wesentliche Faktoren belegt. Zum einen führt das First Reisebüro regelmäßige Kundenbefragungen durch. Der TÜV untersucht nicht nur dieses Feedback der Kunden, sondern geht auch selber los, um die Reisebüros auf Herz und Nieren zu prüfen. Mittels anonymer Testkäufer und Telefonaten prüft der TÜV dann den Service, die Beratungsqualität und die Fachkompetenz, die ein Reisebüro bietet. Und da steht das First Reisebüro Soest nun schon zum vierten Mal in Folge ganz weit oben.

Für die Reiseverkehrskauffrau Jessica Klauk und ihr Team ist dies aber kein Grund, sich auf den Lorbeeren auszuruhen. Im Gegenteil: Es gilt nicht nur den hohen Standard zu halten, sondern ihn noch weiter zu verbessern. Das gelingt durch intensive Gespräche mit den Kunden, in dem ihre Vorstellungen deutlich und dann optimal umgesetzt werden.

Für Jessica Klauk, die in ihrer zwölfjährigen Betriebszugehörigkeit zunächst Büroleiterin in Hamburg und Firmendienst-Betreuerin in Bielefeld war, ehe sie nach Soest wechselte, gilt dabei immer der Grundsatz: „Der Kunde ist König.“ Und als König werden ihm alle Wünsche erfüllt. So deckt das First Reisebüro auch die komplette Angebotspalette ab. Sei es ein Pauschalurlaub oder eine Weltreise, ein Bade- oder ein Aktivurlaub, ein Wellness-Wochenende oder eine Städtetour. Darüber hinaus hat das First Reisebüro auch sein Angebot an Eintrittskarten ausgeweitet. Wer z.B. ein Musical oder ein Konzert besuchen möchte, kann hier buchen. Auf Wunsch gleich mit Anreise und Hotel. Wen es jetzt in wärmere Gefilde zieht, für den hat Jessica Klauk auch noch das passende Angebot. Das gilt auch für den Skiurlaub und für Kurzentschlossene, die zu den Feiertagen verreisen möchten.

Wer sich schon auf den kommenden Sommerurlaub freut, der kann schon jetzt in den Angeboten stöbern. Denn die neuen Reisekataloge für den Sommer und Herbst 2010 sind eingetroffen und es winken attraktive Frühbucherrabatte. Die Angebote gibt es natürlich auch im Internet unter www.first-reisebuero.de/soest1. In die richtige Urlaubsstimmung kann man sich auch beim Besuch im First Reisebüro in der Hansastraße versetzen lassen.

First Reisebüro
Hansastraße 24 • 59494 Soest
Telefon: 02921/36850
Mail: soest1@first-reisebuero.de
www.first-reisebuero.de/soest1
Öffnungszeiten:
Mo. - Fr.: 9.30 - 18.30 Uhr
Sa. 10 - 16 Uhr

FIRST REISEBÜRO

Meisterbetrieb
Parkett Krause
Ihr Spezialist für Holzfußböden
59071 Hamm, Am Wellenbad 4
Tel. 0 23 81 / 88 03 12
email: parkettkrause@arcor.de
Parkett - ein gutes Stück Persönlichkeit

SCHREINEREI WILMS
Bau- und Möbelschreinerei
Wir wünschen allen Kunden, Freunden und Bekannten frohe Weihnachten!
Bresinaweg 9a
Doyenweg 4
59494 Soest
Telefon (0 29 21) 7 99 44
Telefon (0 29 21) 6 02 66
Telefax (0 29 21) 7 95 83

Alles unseren Kunden ein schönes, geruhsames Weihnachtsfest!
Fritz Köhler
59494 Soest
20 Jahre
Verkaufsberater
Henri Kleinhammer
Tel.: 0 29 02/31 41
Mobil: 01 71/6 11 94 75
Fenster · Haustüren
Terassen · Vordächer
Verkaufsladen
Ausstellungsraum: Jakobstr. 2 / am Petsdamer Platz · 59494 Soest
Öffnungsz.: Do. 12.00-18.00 · Fr. 14.00-18.00 Uhr u. n. Vereinbarung

Wir wünschen unseren Kunden, Freunden und Bekannten ein frohes und gesundes Weihnachtsfest!
seit über 25 Jahre
VOGEL GmbH
KUNDENDIENST
HEIZUNG - SANITÄR
Godandweg 101 • 59494 Soest
Telefon (0 29 21) 1 24 62

Planungsbüro
Schottmüller
Holzkonstruktionen - HAU
Alter Erlser Weg 8 / 59494 Soest / Tel.: 0 29 21 / 0 91 04 09
•Gestaltung Holzfassade
•Fassadendämmung mit ökologischen Baustoffen
•Energieberatung
•Carports
www.schottmuller.biz
Jetzt noch Fördermittel nutzen!

Baustoff von natürlicher Schönheit

Holz verbindet Funktionalität perfekt mit Wohlfühl-Ambiente

Holz wird seit Jahrhunderten von den Menschen als Baustoff genutzt. Sei es für die Hausfassaden oder für die Gestaltung der eigenen vier Wände im Inneren. Dabei verströmt Holz nicht nur pure Gemütlichkeit. Der nachwachsende Rohtsoff verhält sich durch die Bindung von Kohlendioxid sogar klimaneutral und wirkt sich positiv auf das Raumklima aus.

Bei groß und klein gleichermaßen beliebt: Bauen mit dem nachwachsenden Rohstoff Holz. (Foto: djd / Sikkens)

Holz sehen, spüren, riechen: Der Wunsch nach einer gesunden, naturnahen Wohnumgebung wird immer stärker. Das fängt schon bei der Wahl des Bodenbelags an. Fußböden aus Holz schaffen eine herrlich wohnliche Atmosphäre und verbinden konsequent Strapazierfähigkeit, Funktionalität und Ambiente miteinander. Sie haben eine lebendige Oberfläche, sind fußwarm und werden bei guter Pflege über 100 Jahre alt. Landhausdielen vermitteln lebhafte Holzstrukturen mit einem natürlichen Astanteil und variierenden Farben. Die natürliche Schönheit des Holzes tritt auch bei modernen Wandprofilen hervor. Im so genannten „used look“ wird der natürliche Alterungsprozess des Holzes besonders hervor gehoben. Dabei ist die Maserung der Vollholzprofile aus Nadelhölzern strukturiert herausgearbeitet und der natürliche Verwitterungseffekt wird durch besondere Verfahren noch weiter verstärkt. Die guten raumklimatischen Eigenschaften von Holz bleiben gleichzeitig erhalten: Holz atmet und wirkt ausgleichend auf die Raumluft, da es zu hohe Luftfeuchtigkeit zwischenspeichern und bei trockener Luft wieder abgeben kann. In Verbindung mit Naturholzböden wirken solche Wandverkleidungen besonders harmonisch.

Der „used look“ bringt bei Wandverkleidungen die natürliche Schönheit des Holzes besonders zur Geltung. (Foto: djd / Pinus)

Stilistisch fügen sich Holztreppen optimal in eine solche Innenausstattung ein. Treppen sind heute längst mehr als die bloße Verbindung zwischen zwei Etagen. Vielmehr setzen sie architektonische Glanzlicher. Ganz gleich ob als platzsparende Wendeltreppe oder großzügige Bogentreppe. Individualität ist dabei Trumpf und Holz bei der Materialwahl der Klassiker. Gerne wird es mit Metall kombiniert, um so eine kontrastreiche Kombination von Tradition und Moderne zu erzeugen.

Ebenso setzen Fenster und Türen gestalterische Elemente. Dabei reicht die Bandbreite von Röhrenspan- und Vollspantüren bis hin zu exklusiven Vollholztüren. Holzfenster sind seit Jahrhunderten bewährt. Da wird nichts vorgetäuscht, nichts nachgeahmt, keine Dekorfolien, sondern Natur pur zur Anwendung gebracht. Und das sieht eben besser aus und steigert den Wohnkomfort. Moderne Fenster verfügen darüber hinaus über hervorragende Dämmeigenschaften. Was für Boden, Wände, Fenster und Türen gilt, zählt erst recht bei den Möbeln.

Fortsetzung nächste Seite

Heinrich Sträter
Steinkuhle 10
Soest-Ostinnen
Tel. (02921) 261
Fax (02921) 1794
Sträter
Bau- und Möbeltischlerei
Wir wünschen allen frohe Weihnachten
Innenausbau · Treppen · Möbel · Türen · Fenster

P.L. Fussbodentechnik
Wir wünschen frohe Weihnachten!
www.pl-fussbodentechnik.de

Modernisieren aus einer Hand
Ihre Partner für schöne Einrichtungen
Frohe Weihnachten
und ein frohes 2010
Tischlerei Kreis
0 29 21 - 770 52
www.Tischlerei-Kreis.de

THEODOR ROREGER
Vom Ausbauhaus bis Schlüsselfertig mit Festpreisgarantie

wtg Fabrikverkauf
Sonnenschutz Maßanfertigungen
Vertikallamellen und Plissee-Systeme
Bettwäsche, Spannbetttücher, Raffrollos, Schlaufenvorhänge, Dekorationsstoffe, Kissen
Bett-Inletts, Weihnachtsstoffe, Handtücher usw.
Freitag: 14:00-18:00 Uhr, Samstag: 9:00-13:00 Uhr
WTG / Franz-Kleine-Str. 21-25 / 33154 Salzkotten
(Gewerbegebiet: Im Berglar) Internet: http://www.wtg.de

PARKETT SAPP
So werden Böden verlegt
Niedernwerfeld 33 · 59823 Arnsberg
info@parkett-sapp.de · www.parkett-sapp.de
Tel.: 0 29 32/96 79-0 · Fax: 0 29 32/96 79-20

Haus + Holz
Inh. Winfried Grotenhermen
Breite Straße 10
59609 Anröchte-Rüblingh.
Tel.: (0 29 47) 9 20 91
Fax: 9 20 90
E-Mail: info@haus-holz.de
Mobil: 01 79 / 1 05 31 05
Ökologisch bauen + dämmen
Holz + Kork + Teppichböden
Trocken- + Innenausbau

Rolladenbau
LANGENHORST
• Rolläden • Jalousien
• Garagentore
Verkauf, Einbau & Reparatur-Schnelldienst
Oststr. 14 • 59457 Werl
Tel. 02922 / 987 590
Mobil: 0170 / 580 22 47

ANDREAS PEUKERT
Dreckhoffsfeld 49
59494 Soest-Deiringsen
Fon / Fax: 0 29 21 / 66 59 25
D1: 0170/586 15 14
a.peukert62@web.de
Holz- u. Bautenschutz - Bodenlegearbeiten
Montagedienst - Bautrocknung - Trockenbau

Fortsetzung

Auch hier setzt Holz die Maßstäbe. Robust und unempfindlich zeichnen sich Holzmöbel durch ihre Langlebigkeit aus. Dank des natürlichen Materials behalten sie ihre Ausdruckskraft über viele Jahre. Häufig sind inzwischen auch Sonderanfertigungen bei den Möbeln gefragt. Etwa weil die Dachschräge nicht genug Platz für einen großen Kleiderschrank lässt oder eine Kommode in eine kleine Ecke soll. Doch in solchen Fragen oder auch bei anderen pfiffigen Lösungen hilft der Tischler gerne und fertigt nicht nur ein passgenaues, sondern auch ein überaus individuelles Möbelstück.

Holzfußböden verströmen ein behagliches Ambiente. (Foto: djd/bbs)

KORNHAUS SOEST
Weko
Heizöl-Diesel
Liefern wir Ihnen zu günstigen Tagespreisen!
Tel. (0 29 21) 3 59 73
Ihr Ansprechpartner: Dieter Pakusch
www.weko-soest.de

www.fkw.de

Brunstein
Malermeister Andreas Brunstein
Steenstraeter Weg 1a – 59494 Soest
Tel: 0 29 21 - 354 18 18 – Fax 354 18 19
Funk 0 17 4 - 6 23 19 23

Haas
Die Vielfalt des Bauens
KfW-EFFIZIENZHAUS 70+
Star Line A
ab 83.000,– €
Beratung in HAAS-Kompetenzzentrum NRW
in: 58739 Wickede-Ruhr
Hauptstraße 130
nächste Termine: Samstag/Sonntag, 5./6.12.2009, 12./13.12.2009 und 19./20.12.2009 jeweils von 13 – 18 Uhr
jeden Mittwoch von 14.30 – 19.30 Uhr sowie nach tel. Vereinbarung.
Tel.: 0 23 77/78 57 28 - Mobil: 01 71/9 90 91 93
e-mail: haas-vertriebsbaers-schweitzer@web.de
Besuchen Sie uns im Internet: www.haas-fertigbau.de
Haas Fertigbau

Ein frohes Weihnachtsfest wünscht
Ihr Fachmann für Bäder
HAGEDORN Sanitär
Gas, Klempnerei
Sanitär, Heizung
Hoppet Weg 16
59494 Soest
Fon 02921/61065
Mobil 0172/2038363
FACHBETRIEB
thorsten.hagedorn@soestcom.biz

Wir helfen beim Energiesparen!
BÜCKER GmbH
• Bedachungen
• Fassadenbau
• Bauklempnerei
• Gerüstbau
Schendelei Str. 100 • 59494 Soest
Tel. 02921/61701 • Fax 02921/62460
www.buecker-dach.de
Dachdeckermeisterbetrieb

Liepe
DACH · WAND · ABDICHTUNG · BAUKLEMPNEREI
Wir wünschen allen Kunden ein frohes Weihnachtsfest und einen guten Start ins neue Jahr!
H.M. Liepe • Dachdeckermeister • Bautechnik • Soest, Am Silberg 25 • Telefon: (0 29 21) 7 70 10 • Fax 7 70 39

Wir erstellen...
Dachbegrünung
PV-Anlagen
Solar-Anlagen
Fassadenverkleidung
...individuell nach Ihren Wünschen!
BECKER GmbH
Bedachungen
Dachdeckermeister Mario Becker
• Bedachungen • Zimmerei • Bauklempnerei
Haben Sie einen Schaden oder einen an der dann sind Sie bei uns genau richtig!
Ihr Lippetaler Dachprofi!
Gewerbegebiet Rommersch 22
59510 Lippetal-Lippborg
02527 - 947794

Vertäumte Welt des Zaubers

Tschaikowskys Nußknacker in der Stadthalle

Tschaikowskys Ballettwelt – sie ist eine Welt des Zaubers, des Wunderlandes und der Märchen. Die Partitur zu Tschaikowskys beliebtem Nußknacker ist eine der genialsten und brillantesten, die je für ein Ballett komponiert wurden, und von extremer Eleganz.

Das Ballet Classique de Paris führt den „Nußknacker“ am Mittwoch, 16. Dezember, um 20 Uhr in der Soester Stadthalle auf.

Auf die Zuschauer wartet ein Ballett der Extraklasse: Berühmte Nummern wie der Blumenwalzer, der Schneeflockenwalzer, die Motive des divertissement, bezaubern Kinder und versetzen Erwachsene in ihre Kindheit zurück.

Die Geschichte des „Nußknackers“ ist so weihnachtlich wie der Duft von Bratäpfeln und das ewige glitzernde Lametta: Die Geschichte von Kindern, denen am Weihnachtsabend ein geschenkter Nußknacker im Traum ferne Länder und ferne Völker zeigt, berückt immer wieder als Weihnachtsballett jung und alt.

Jeannette Jacquet, künstlerische Leiterin und Direktorin des Ballet Classique de Paris, ist stets bemüht, ihre Produktionen ständig abwechslungsreicher zu gestalten. Jedes Jahr werden die Bühnenausstattung, die Kostüme und die Choreographie neu gestaltet, um für die Produktionen immer frischeren Glanz zu gewinnen. Ihre Choreographie legt besonderen Wert auf dramatische Stringenz und Spannung – alle Partien werden mit voller Leidenschaft und emotionalen Nuancen gespielt und getanzt.

Das Ballet Classique de Paris entführt in ein Wunderland des Verspielten und Romantischen, Märchenhaften und Träumerischen.

Ehrenamtspreise vergeben

Der Ehrenamtspreis 2009 des Kreises Soest geht an Elisabeth Groth-Hollmann (Werl) und an Franz-Josef Stengel (Lippborg), Die Verleihung erfolgt am Montag, 7. Dezember, um 18 Uhr in der Villa Plange in Soest.

Elisabeth Groth-Hollmann engagiert sich seit fünf Jahren ehrenamtlich in der Caritas Werl bei der Gestaltung von Gedenkgottesdiensten und bringt sich als Trauerbegleiterin in das Projekt Sommerland ein.

Unter der Leitung von Franz-Josef Stengel hat die Kolpingsfamilie Lippborg mit den Kolpingsfamilien Herzfeld und Hovestadt 2007 das Projekt Ausbildungspartnerschaften gestartet. 19 Patinnen und Paten kümmern sich um eine Schülergruppe des neunten und zehnten Schuljahres der Hauptschule. Sie erteilen Nachhilfe und helfen den Schülern, einen passablen Notenschnitt zu erreichen.

Haus des Abschieds
STRÄTER BESTATTUNGEN
EIN GUTES GEFÜHL ALLES GEREGELT ZU HABEN.
Heute schon an morgen denken.
Bestattungsvorsorge - eine Sorge weniger.
Beitragstabelle unserer Sterbegeldabsicherung
Ihre Vorteile im Überblick:
• Seelische Entlastung und finanzieller Schutz der Kinder und Angehörigen
• Eigene Wünsche werden berücksichtigt
• Sicherheit für Angehörige bei eigener längeren Abwesenheit (z.B. Urlaub)
• Transparente Übersicht über Bestattungskosten und Friedhofsgebühren
• Wir sind Partner der Deutschen Bestattungsvorsorge Treuhand AG
Bestattungsfürsorge NRW
Kostenloses Beratungsgespräch vereinbaren:
0 29 21 - 1 30 51
Hammer Weg 9 - 59494 Soest
Fam Haus - www.straeter-soest.de

Mittwoch, 2. Dezember:
Pub Music Night: John Holmes and Friends, *20.30 Uhr Alter Schlachthof.*

Weihnachtsfeier für Soester Seniorinnen und Senioren, *15 Uhr Stadthalle.*

Donnerstag, 3. Dezember:
Vorlesestunde in der Bücherei, Thema „Nikolaus“ *15.30 Uhr Stadtbücherei.*

Kabarett: Das neue Programm „Aufwärts“ von Arnulf Rating, *20.30 Uhr Alter Schlachthof, VVK 17,20 Euro.*

Samstag, 5. Dezember:
Hörzeit – 30 Minuten Text und Musik zur Besinnung, *11 Uhr Petrikirche.*

Die Hosen-Ärzte-Party mit den angesagten Coverbands „Fünf kleine Jägermeister“ und „Le Friseur“, *20 Uhr Stadthalle, VVK 17 Euro.*

Zappelparty mit und ohne Handicap, *20 Uhr Kesselhaus im Alten Schlachthof.*

Sonntag, 6. Dezember:
Tag der offenen Tür im Tierheim am Birkenweg, *14 bis 16 Uhr.*

Orgelkonzert für Kinder, *15 Uhr St. Patrokli.*

Aufwärts geht es mit Arnulf Rating am 3. Dezember im Schlachthof. (Foto: Thomas Raese)

Weihnachten im Lied, Adventskonzert der Hohne-Kantorei, *17 Uhr St. Maria zur Höhe.*

Eröffnung der Ausstellung „Ansichtssache – Künstlerinnen und Künstler sehen Soest und die Börde“, *11 Uhr Kunstsaal des Kunstvereins Soest , Klosterstraße 13.*

Mittwoch, 9. Dezember:
Weihnachtsmusical „Ritter Rost feiert Weihnachten“ nach dem Buch von Jörg Hilbert und präsentiert von „Leuchtende Augen“ Hamburg, *15 Uhr Stadthalle, VVK 9,90 Euro.*

Donnerstag, 10. Dezember:
Vorlesestunde in der Bücherei, Thema „Advent“ *15.30 Uhr Stadtbücherei.*

Konzert: Weihnachten mit Gaby Albrecht und ihren Freunden, *19.30 Uhr Stadthalle, VVK 39,90 Euro.*

Freitag, 11. Dezember:
Konzert: A Celtic Journey, Songs aus Schottland, Irland und der Ostküste Kandas, *19 Uhr Café Grande, 10 Euro.*

Konzert: The Pops – Der Familie Popolski „From Zabrze with Love“, *20.30 Alter Schlachthof (ausverkauft).*

Samstag, 12. Dezember:
Hörzeit – 30 Minuten Text und Musik zur Besinnung, *11 Uhr St. Petri.*

Sonntag, 13. Dezember:
Weltklassik am Klavier: „Pathétique“ mit Denys Proshayev, Werke u.a. von Brahms, Schumann, Beethoven und Schubert, *17 Uhr Alter Schlachthof.*

Dienstag, 15. Dezember:
Poetry Slam, *20 Uhr Alter Schlachthof.*

Hosen-Ärzte-Party mit den „5 kleinen Jägermeistern“ (Foto) und „Le Friseur“ am 5. Dezember in der Stadthalle,

AUSSTELLUNGEN

Sandra del Pilar: „Soester Vaterlandsallegorien“, Ausstellung, bis 3. Januar, Di. bis Sa. 10 bis 12 Uhr, 15 bis 17 Uhr, Morgnerhaus.

Hartmut Lux: „Kunst – drei Wünsche“, Ausstellung, bis 30. Dezember, Bioladen Lebensgarten.

Junge Künstler sehen Soest 2010. Ausstellung zum neuen Kalender des Aldegrever-Gymnasiums, bis 13. Dezember, tägl. ab 19 Uhr Alter Schlachthof.

Jahresgabenausstellung und Kunstkarten mit Soester Motiven, bis 2. Januar, mittwochs 15 bis 18 Uhr, donnerstags 18 bis 20 Uhr, samstags 11 bis 14 Uhr, Kunstsaal Klosterstraße.

Fritz Risken „Kunst zwischen Krippen“, 11 bis 18 Uhr an den Adventssonntagen, Brunsteinkapelle.

„Concerts are loud! – Fotografien von Teresa Stutzinger“, ab 15. Dezember, tägl. ab 19 Uhr Alter Schlachthof.

Mittwoch, 16. Dezember:
„Der Nußknacker“ nach Peter Tschaikowsky präsentiert von dem Ballett Classique de Paris, *20 Uhr Stadthalle.*

Pub Music Night: College Cave Band – Oldies, Latin & more, *20.30 Uhr Alter Schlachthof.*

Donnerstag, 17. Dezember:
Vorlesestunde in der Bücherei, Thema „Weihnachten“ *15.30 Uhr Stadtbücherei.*

Tanznachmittag für Seniorinnen und Senioren mit Friederico, *15 Uhr Alter Schlachthof.*

Freitag, 18. Dezember:
Soester Krippenspiel mit Schülern des ConvoS, Archi- und Aldegrevergymnasiums, *17 und 20 Uhr St. Maria zur Höhe.*

Concertino: „x-mas-special“mit dem Burning Big Band Project, Highlights der vergangenen Saison und Weihnachtslieder im Jazz-Gewand, *19 Uhr Tylman Susato Saal.*

Samstag, 19. Dezember:
Hörzeit – 30 Minuten Text und Musik zur Besinnung, *11 Uhr St. Petri.*

Große Hellweg-Radio-Weihnachtsparty, *20 Uhr Stadthalle.*

Gaby Albrecht lädt mit ihren Freunden zum Weihnachtskonzert am 10. Dezember in die Stadthalle ein.

Zappelparty, *21 Uhr Alter Schlachthof.*

Sonntag, 20. Dezember:
A-capella-Konzert mit dem Paderborner Domchor, *17 Uhr St. Patrokli.*

Mittwoch, 23. Dezember:
Rock ‘n’ Roll Christmas mit Kelsey & Friends, *20.30 Uhr Alter Schlachthof.*

Donnerstag, 24. Dezember:
Traditionelles Gloria-Singen am Heiligabend, *19 Uhr vom Turm der Petrikirche.*

Mittwoch, 30. Dezember:
Pub Music Night mit Gypsy Dave, *20.30 Uhr Alter Schlachthof.*

„Ritter Rost“ als Weihnachtsmusical am 9. Dezember in der Stadthalle.

Donnerstag, 31. Dezember
Silvesterlauf von Werl nach Soest, *11 bis 16.30 Uhr.*

Silvesterparty, *19.30 Uhr Nordstern Einigkeit*

Festliches Silvesterkonzert mit der Kammerphilharmonie Amadé und der Solistin Inga Lisa Lehr, *19.30 Uhr Stadthalle, VVK 29,50 Euro.*

Silvesterparty Open Air - After Run, *20 Uhr Marktplatz.*

Silvester-Sause mit Lazy Daisy und DJ Olli, *20.30 Uhr Alter Schlachthof.*

Silvester-Orgelkonzert, anschließend Jahresabschluss auf der Orgelempore *21.30 Uhr Petrikirche.*

SCHLACHTHOF-KINO

Whisky mit Wodka, Komödie, Donnerstag bis Mittwoch, 26. November bis 2. Dezember, 20.30 Uhr.
Das weiße Band, Drama, Donnerstag bis Mittwoch, 3. bis 16. Dezember, 20.30 Uhr.
Maria, ihm schmeckt’s nicht, Samstag, 5., 12., 19. Dezember, 17 Uhr.
It might get loud, Dokumentarfilm, Sonntag, 6., 13., 20., 27. Dezember, 17 Uhr.
Vision – Hildegard von Bingen, Drama, Donnerstag bis Mittwoch, 17. bis 23. Dezember, 20.30 Uhr.
Die Päpstin, Drama, Freitag bis Mittwoch, 25. bis 30. Dezember, 20.30 Uhr.

KINDERKINO
Die Vorstadtkrokodile, Mittwoch, 2. Dezember, 15 Uhr.
Wir Kinder aus Bullerbü, Sonntag und Mittwoch, 6. und 9. Dezember, 15 Uhr.
Winnetoons, Sonntag und Mittwoch, 13. und 16. Dezember, 15 Uhr.
Die drei ??? – Das verflichte Schloss, Sonntag und Mittwoch20., 23., 27., 30. Dezember, 15 Uhr.

Immbobilien

Immobilien DOHLE

Suche dringend
zur Vermarktung
Eigentumswohnungen
Ein- und Mehrfamilienhäuser
Gewerbeobjekte
Grundstücke

Helfe bei:
Kauf – Verkauf –Vermietung
von Wohn / Gewerbeobjekten
und Grundstücken

Dipl.- Kfm. Jochen E. Dohle
Red Sesserdorf
Tel: 02921 - 345 38 90
www.immobilien-dohle.de

Erotik

Neu - Neu - Neu
Neue Frauen in der La Luna Bar
alles was dein Herz begehrt
Carolina, Anne, Natalie, Isabella...
Fotos unter www.ladies.de
Heidberg 1 in Rüthen,
Tel. 02952 901725
(an der Möhnestraße)

Supergirls aus dem Baltikum
Tel.: 02961/908044
Handy: 0170/3670510
www.girls-haus19.de
täglich - ab 10 Uhr

Partyservice

www.die-neue-essklasse.com

An- und Verkauf

Briefmarken-/Münzankauf
auch umfangreiche Sammlungen,
Kaufbetrieb, Barzahlung
Assessor U. Rebecker, Im Stadtfeld 82
44691 Castrop-Rauxel, Tel. 02306/61311

!! NOTVERKAUF !!
NAGELNEUE FERTIGGARAGEN
Info: Eskuin-Garagen
Tel. 0800 - 795 3 795

Drucker

Der-Drucker.Shop
DRUCKERPATRONE LEER?
Jetzt: PC-Reparatur Service!
test Preis-Leistungs-Sieger
59494 Soest, Jakobitor 2,
Telefon: 02921 - 660 66 48

IMPRESSUM
Soestmagazin
Die Illustrierte für den Kreis Soest im 24. Jahrgang, erscheint bei:
F.K.W. Fachverlag für Kommunikation und Werbung GmbH
Nelmannwall 4, 59494 Soest
Telefon: 02921 – 3609-0
Fax: 02921 – 3609-29
Email: info@fkwverlag.com
Herausgeber: R. Deparade e.K.
Anzeigen: R. Deparade (verantw.)
Gestaltung: F.K.W. Fachverlag
Druck: Senefelder Misset, Doetinchem
Erscheinungsweise: monatlich
Verbreitungsgebiet: Haushaltsverteilung in Soest, über 200 Auslagestellen im Umland
Erfüllungsort: Soest. Abdruck von Veranstaltungshinweisen kostenlos, jedoch ohne Gewähr. Für unverlangt eingeschickte Manuskripte und Fotos wird keine Haftung übernommen. Von uns gestaltete Anzeigen sind urheberrechtlich geschützt und dürfen nur mit unserer ausdrücklichen schriftlichen Genehmigung weiterverwendet werden.
Auflage: 23.500

Bauchtanz

Bauchtanzstudio Soest
Neue Kurse ab 18. Januar 2018
neu: modern oriental dance für Teenies
Kostenlose Schnuppersten de am 9.+16. Januar 2018 ab 16.30 Uhr
Info: Telefon 0170 177 232 17
www.bauchtanzstudio-soest.de

SCHÖNER EINRICHTEN
Antiquitäten Einrichtungen
Exclusive Geschenkideen!

Ihr Horoskop für Dezember

Widder 21.3. - 20.4. Wenn Sie ihr Ziel ernsthaft erreichen wollen, müssen Sie in diesem Monat bewusst und logisch vorgehen. Schon die kleinste Nachlässigkeit könnte Sie um die Früchte des Erfolgs bringen. Erfreuen Sie sich an den schönen Dingen des Lebens.

Stier 21.4. - 20.5. Eine Lüge könnte am Monatsanfang schwerwiegende Folgen haben: Bleiben Sie ehrlich, auch wenn Sie dadurch für den Augenblick Nachteile zu erwarten haben. Beenden Sie Unstimmigkeiten, indem Sie die Konsequenzen für sich ziehen.

Zwillinge 21.5. - 21.6. Durch sicheres Auftreten gegenüber Geschäftspartnern verschaffen Sie sich noch vor dem Jahresende Respekt. Wenn Sie keinen Fehler begehen wollen, müssen Sie sich zu der nötigen Sorgfalt zwingen, die für einen Vertragsabschluss von Bedeutung ist.

Krebs 22.6. - 22.7. Schöpferische Arbeiten gehen Ihnen momentan leicht von der Hand. Im privaten Umfeld erwartete Sie eine riesige Überraschung. In der Monatsmitte sollten Sie sich auf eine größere Umstellung gefasst machen. Es braut sich nämlich gehörig was zusammen.

Löwe 23.7. - 23.8. Sie werden sich über Ihren ausschweifenden Lebenswandel ärgern. Machen Sie sofort eine Kehrtwendung und korrigieren Sie Ihre Lebensphilosophie. Machen Sie nicht den Fehler, jetzt noch zu riskanten Manövern zu greifen. Das macht es nur komplizierter.

Jungfrau 24.8. - 23.9. Legen Sie sich tüchtig ins Zeug. Es kommt jetzt darauf an, die Anderen von der Wichtigkeit Ihres Vorhabens zu überzeugen. In der zweiten Monatshälfte können Sie Ihre schöpferische Ader ausleben.

Waage 24.9.-23.10. Sie haben eine sehr lustlose Phase. Überwinden Sie die Müdigkeit durch mehr Bewegung an der frischen Luft. Durch die Arroganz Ihrem Partner gegenüber könnte es zum heftigen Konflikt kommen.

Skorpion 24.10. - 22.11. In der Adventszeit häufen sich Ihre guten Chancen. Und darunter wird gewiss die eine oder andere sein, für die es sich lohnt, die gesamte Kraft aufzubieten. Nehmen Sie den Ratschlag eines Freundes bezüglich der Weihnachtsgeschenke an.

Schütze 23.11. - 21.12. Was ist denn los mit Ihnen? Eine Kleinigkeit läuft schief und schon sind Sie so nervös, dass sich Fehler an Fehler reiht. Damit sich der Schaden in Grenzen hält, müssen Sie sich zusammenreißen. Bemühen Sie sich, wieder einen klaren Kopf zu bekommen.

Steinbock 22.12. - 20.1. Wenn Sie längerfristige Pläne schmieden, müssen Sie sich Zeit nehmen. Wenn Sie sicher sind, können Sie Ihren Plan an maßgeblicher Stelle vorlegen. Der Erfolg ist Ihnen in der ersten Monatshälfte sicher. Privat herrschen kleinere Zwistigkeiten.

Wassermann 21.1.-19.2. Sie handeln ohne zu überlegen. Mit diesem leichtfertigen Vorgehen können Sie einiges aufs Spiel setzen. In einer Liebesangelegenheit sollten Sie etwas mehr Behutsamkeit zeigen – besonders an den Feiertagen.

Fische 20.2. - 20.3. Verwirklichen Sie einen lang gehegten Plan. Wenn Sie nicht gleich am Monatsanfang handeln, schieben Sie ein Vorhaben nur immer weiter hinaus. Der Dezember gestaltet sich interessant. Nehmen Sie alle Chancen wahr, die sich Ihnen bieten.

flippothek

Admiral Crown Slant,
Novo Superstar,
Power Games Slantop,
Merkur Funnyland

Treffpunkt netter Leute!

Sigefridwall 12 - Soest

Eine große Auswahl der neuen und gefragten Geldspielgeräte erwartet Sie!

Geniessen Sie bei uns Ihre Freizeit und fühlen Sie sich wohl.

Öffnungszeiten:

24 Stunden geöffnet

Zu den Feiertagen:

24.12. 0.00 - 17.00 Uhr
25.12. 15.00 - 24.00 Uhr
26.12. ab 11.00 Uhr
31.12. 0.00 - 17.00 Uhr
01.01. ab 11.00 Uhr

Wir freuen uns auf Ihren Besuch!

Bei uns dürfen sie rauchen!

Wir wünschen allen Gästen unseres Hauses eine schöne Adventszeit und fröhliche Weihnachten!

Suchen Sie Ihr Glück und entspannen Sie sich vom Stress des Alltags in gepflegter Atmosphäre. Für Jung und Alt ab 18 Jahren!

Erste Adresse für Ihr Spielvergnügen!

Flippothek Soest · Sigefridwall 12 · Telefon: 0 29 21 - 3 35 95

Parkplätze sind ausreichend vorhanden!